

The logo consists of the lowercase letters 'a' and 'r' in a bold, red, sans-serif font. The 'a' is a simple circle with a vertical stem on the right side. The 'r' is a vertical stem with a curved top that extends to the right, ending in a flat horizontal bar.

construcciones



Gerencia, diseña, construye y comercializa proyectos tanto de vivienda, como de oficinas, comercio, hoteles y consultorios, entre otros, cubriendo todos los estratos; todos localizados en los sectores de mayor desarrollo y valorización, por lo que se ubica hoy como una de las constructoras más grandes y reconocidas del país.

Un proyecto con el sello AR se destaca por su arquitectura, urbanismo e ingeniería, por conservar los lineamientos modernos, por su gran tamaño y por su innovación.

Haga click aquí y conozca más de AR:
<https://youtu.be/CWvzdZ47Vfo>





¿ QUIÉNES SOMOS ?

Construimos proyectos inmobiliarios integrales para hacer realidad los sueños de nuestros clientes.

¿ QUÉ QUEREMOS ?

Convertirnos en la Constructora con la mejor opción inmobiliaria para nuestros clientes.

¿ CÓMO LOGRARLO ?

La pasión con la que trabajamos en AR Construcciones, nos permite:

- Innovar en nuestros productos.
- Enfocarnos en nuestros clientes.
- Trabajar en equipo.

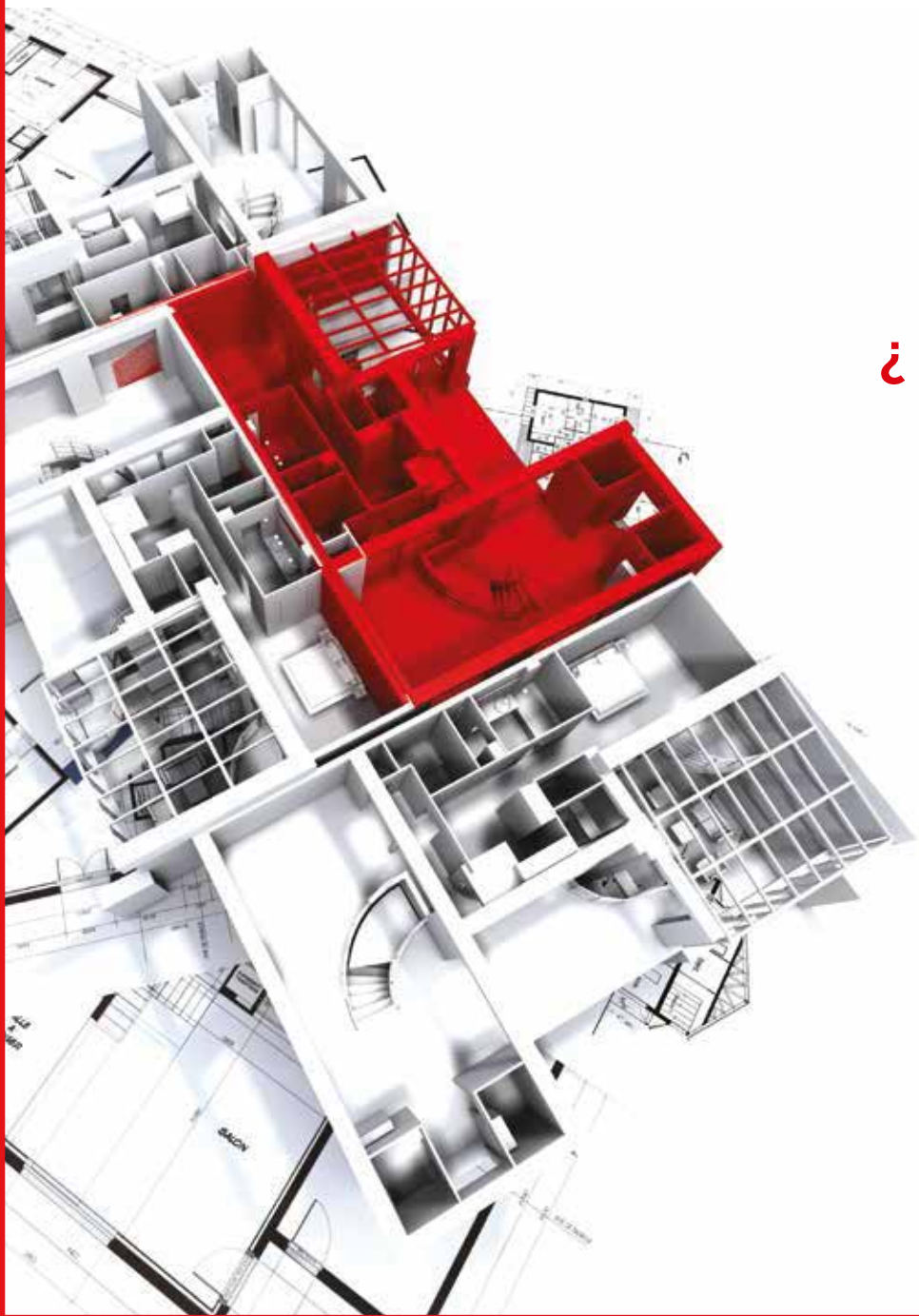

EN MÁS DE 40 AÑOS ...



15.500

UNIDADES VENDIDAS

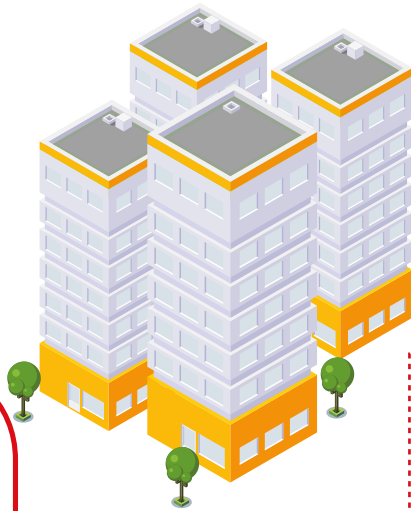

46

PROYECTOS DE VIVIENDA
CONSTRUIDOS



Hemos construido:

2 millones
222.038
m²

ÁREA CONSTRUIDA

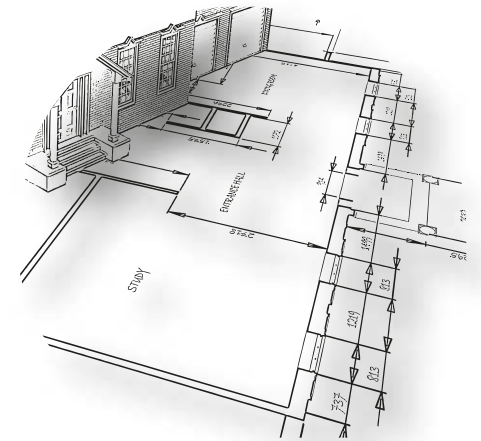

241.856
m²

PARQUES PÚBLICOS





construcciones

PROYECTOS EN DESARROLLO





**HAZ REALIDAD
TU SUEÑO DE
TENER VIVIENDA
PROPIA**

31 Pisos



2018

TORRES DEL 20 DE JULIO
Área total construida: 97.246 m²
Carrera 10 No. 28-68 Sur NSE: 3
Unidades de vivienda: 1.450



12 Pisos



2020

FONTANA 4
Área total construida: 49.105 m²
Calle 7 No. 25-95, Madrid NSE: 4
Unidades de vivienda: 672



20 Pisos



2017

PARQUE CENTRAL DE OCCIDENTE 3
Área total construida: 73.150 m²
Carrera 114 No. 78D-14 NSE: 4
Unidades de vivienda: 710



20 Pisos



2020

FONTIBÓN RESERVADO
Área total construida: 48.360 m²
Carrera 123 No. 15A - 25 NSE: 3
Unidades de vivienda: 800



30 Pisos



2020

BELLAVISTA 2
Área total construida: 15.189 m²
Av. V/ vicencio entre Calles 63 y 67 Sur NSE: 2
Unidades de vivienda: 237



12 Pisos



2021

SALINAS 2 CIUDADELA CAMPESTRE
Área total construida: 63.803 m²
Calle 8 con transversal 22, Zipaquirá NSE: 2
Unidades de vivienda: 960



5 Pisos



2020

RESERVA DE CAJICÁ
Área total construida: 47.532 m²
Carrera 6, Camino del Centello NSE: 4
Unidades de vivienda: 760



17 Pisos



2020

URBANO 48
Área total construida: 13.684 m²
Carrera 15 No. 48-15 NSE: 3
Unidades de vivienda: 338



**UN ESTILO
DE VIDA
EXCLUSIVO**

5 Pisos



2020

TORRELADERA BOSQUE RESERVADO APTS. ETAPA 2
Área total construida: 19.200 m²
Carrera 80 No. 150-31 NSE: 6
Unidades de vivienda: 66



15 Pisos



2020

RESERVA DEL MAR II
Área total construida: 19.000 m²
Av. Tamacá con calle 21 NSE: 5
Unidades de vivienda: 436





construcciones

PROYECTOS REALIZADOS





CONJUNTO RESIDENCIAL LOS PRADOS
Área total construida: 2.000 m²
Carrera 13 No. 142-85 NSE: 4
Unidades de vivienda: 8



EDIFICIO CHAMBERY
Área total construida: 1.500 m²
Carrera 13A No. 113-80 NSE: 6
Unidades de vivienda: 5



EDIFICIO OLIVARES
Área total construida: 3.500 m²
Calle 116 No. 13A-06 NSE: 6
Unidades de vivienda: 18



EDIFICIO MIGUELINES
Área total construida: 5.000 m²
Calle 116 No. 9-82 NSE: 6
Unidades de vivienda: 40



TORRE DE LA CABRERA
Área total construida: 20.000 m²
Carrera 9 No. 85-32 NSE: 6
Unidades de vivienda: 36



EDIFICIO GOLF COUNTRY
Área total construida: 4.801 m²
Transversal 14 No. 128A-98 NSE: 6
Unidades de vivienda: 15



EDIFICIO SANTA BEATRIZ DEL PARQUE
Área total construida: 2.500 m²
Calle 121 No. 15A-43 NSE: 6
Unidades de vivienda: 12



EDIFICIO HORIZONTE HEALTH RESOURCES
Área total construida: 6.500 m²
Avenida Calle 127 No. 20-78 NSE: 5
Unidades de consultorios: 250



EDIFICIO OFICENTER 93
Área total construida: 3.500 m²
Carrera 14 No. 93A-30 NSE: 6
Unidades de oficina: 40



EDIFICIO SANTA BÁRBARA REAL
Área total construida: 2.600 m²
Carrera 17 No. 122-81 NSE: 6
Unidades de vivienda: 16



EDIFICIO OFICENTER 96
Área total construida: 7.000 m²
Carrera 16 No. 96-64 NSE: 5
Unidades de oficina: 120



PARQUES DE NORMANDÍA
Área total construida: 16.740 m²
Calle 59A No. 75A-31 NSE: 4
Unidades de vivienda: 211



CEDRO 153
Área total construida: 3.179 m²
Carrera 7F No. 153-45 NSE: 3
Unidades de vivienda: 50



AVENTURA PLAZA
Área total construida: 17.999 m²
Diagonal 3 No. 71B-29 NSE: 3
Unidades de vivienda: 264



PARQUE CENTRAL SALITRE ETAPAS 1, 2, 3 Y 4
Área total construida: 161.998 m²
Carrera 54 No. 64A-45/75 NSE: 4
Unidades de vivienda: 2.304



RINCÓN DEL PARQUE
Área total construida: 59.125 m²
Carrera 14B No. 161-54 NSE: 4
Unidades de vivienda: 705



PARQUE CENTRAL PONTEVEDRA ETAPAS 1, 2 Y 3
Área total construida: 163.115 m²
Avenida Boyacá No. 83-50 NSE: 4
Unidades de vivienda: 1.221



CABRERA RESERVADO
Área total construida: 17.461 m²
Carrera 12 No. 86-53/69 NSE: 6
Unidades de vivienda: 40



PARQUE CENTRAL COLINA ETAPAS 1 Y 2
Área total construida: 138.706 m²
Calle 153 No. 55-80 NSE: 4
Unidades de vivienda: 1.632



TORRE AR CENTRO EMPRESARIAL
Área total construida: 21.482 m²
Calle 113 No. 7-80 NSE: 6



ROSALES RESERVADO
Área total construida: 46.982 m²
Carrera 2 No. 76A-02 NSE: 6
Unidades de vivienda: 80



COLINA PARQUE COMERCIAL
Área total construida: 1.600 m²
Calle 153 No. 56-90
Unidades de locales: 59



AR CENTRO DE CONVENCIONES 113
Área total construida: 1.200 m²
Calle 113 No. 7-80



HOTEL AR
Área total construida: 16.473 m²
Carrera 62 No. 21-99
Número de habitaciones: 199



17 Pisos

2008

PARQUE CENTRAL CIUDAD SALITRE
Área total construida: 56.551 m²
Carrera 63 No. 22-45 NSE: 4
Unidades de vivienda: 408



6 Pisos

2008

ALAMEDA EL RECREO
Área total construida: 17.757 m²
Calle 69 Sur No. 95A-41 NSE: 2
Unidades de Vivienda: 312



6 Pisos

2009

ALAMEDA EL PORVENIR
Área total construida: 52.731 m²
Calle 55 Sur No. 104-48 NSE: 2
Unidades de vivienda: 960



21 Pisos

2010

CIUDELA PARQUE CENTRAL DE OCCIDENTE 1
Área total construida: 75.954 m²
Calle 77B No. 129-11 NSE: 3
Unidades de vivienda: 756



27 Pisos

2010

GRAN RESERVA DE PONTEVEDRA
Área total construida: 95.427 m²
Calle 95 No. 71-75 NSE: 4
Unidades de vivienda: 648



15 Pisos

2010

PARQUE CENTRAL BONAVISTA 1
Área total construida: 67.054 m²
Transversal 70G No. 63-52 Sur NSE: 3
Unidades de vivienda: 1.080



23 Pisos

2010

ARBOLEDA DEL SALITRE
Área total construida: 52.181 m²
Carrera 62 No. 21-99 NSE: 5
Unidades de vivienda: 258



3 Pisos

2010

AR CENTRO DE CONVENCIONES SALITRE
Área total construida: 2.430 m²
Carrera 62 No. 21-99



18 Pisos

2010

RESERVA DE LOS LAGOS
Área total construida: 12.287 m²
Carrera 72B No. 121-80 NSE: 6
Unidades de vivienda: 41



12 Pisos

2010

RESERVA DE COLINA
Área total construida: 7.814 m²
Carrera 56 No. 153-15 NSE: 4
Unidades de vivienda: 55



27 Pisos

2011

PARQUE CENTRAL BONAVISTA 2
Área total construida: 97.002 m²
Calle 68 No. 70D-71 Sur NSE: 3
Unidades de vivienda: 1.296



5 Pisos

2011

TORRELADERA BOSQUE RESERVADO APTOS. TORRE 1 Y 2
Área total construida: 12.519 m²
Carrera 80 No. 150-31 NSE: 6
Unidades de vivienda: 40



TORRELADERA BOSQUE RESERVADO CASAS 1
Área total construida: 7.559 m²
Carrera 80 No. 151-31 NSE: 6
Unidades de vivienda: 28



RESERVA DEL MAR TORRES 1 Y 2
Área total construida: 34.036 m²
Calle 22 No. 1-67 Santa Marta NSE: 6
Unidades de vivienda: 195



BALCONES DEL ÁLAMO
Área total construida: 7.203 m²
Calle 72A No. 87-39 NSE: 3
Unidades de vivienda: 70



CIUDADELA PARQUE CENTRAL DE OCCIDENTE 2
Área total construida: 60.370 m²
Calle 77B No. 129-70 NSE: 4
Unidades de vivienda: 640



MIRADORES DE PONTEVEDRA
Área total construida: 46.891 m²
Calle 95 No. 71-75 NSE: 4
Unidades de vivienda: 368



TORRELADERA BOSQUE RESERVADO CASAS 2
Área total construida: 6.700 m²
Carrera 80 No. 151-31 NSE: 6
Unidades de vivienda: 30



TORRES DE BELLAVISTA
Área total construida: 125.327 m²
Transversal 70D Bis No. 68-75 Sur NSE: 3
Unidades de vivienda: 1.500



TORRE EAR - OFICINAS Y LOCALES
Área total construida: 11.400 m²
Calle 99 No. 14-49 NSE: 5



AR CENTRO DE CONVENCIONES CALLE 100
Área total construida: 510 m²
Calle 99 No. 14-49



ALCÁZAR DE IVESUR
Área total construida: 11.890 m²
Av. Circunvalar cra 28 No. 54-45 NSE: 2
Unidades de vivienda: 200



TORRE IMPERIAL
Área total construida: 28.549 m²
Carrera 103B No. 153-85 NSE: 3
Unidades de vivienda: 241



FONTANA
Área total construida: 54.183 m²
Calle 6 Sur No. 23-187, Madrid NSE: 2
Unidades de vivienda: 768



PARK 170
Área total construida: 17.014 m²
Calle 167A No. 55A-60 NSE: 3
Unidades de vivienda: 124



TORRELADERA BOSQUE RESERVADO APTOS. TORRE 3
Área total construida: 6.506 m²
Carrera 80 No. 151-31 NSE: 6
Unidades de vivienda: 20



RESERVA DEL MAR TORRE 3
Área total construida: 23.432 m²
Calle 22 No. 1-67, Santa Marta NSE: 6
Unidades de vivienda: 141



ACANTO RESERVA DE MOSQUERA
Área total construida: 31.910 m²
Carrera 11 con calle 8 NSE: 3
Unidades de vivienda: 560



ANA REBANA
Área total construida: 120 m²
Torre EAR, Calle 99 No. 14-49



TORRELADERA BOSQUE RESERVADO CASAS 3
Área total construida: 6.374 m²
Carrera 80 No. 151-31 NSE: 6
Unidades de vivienda: 30



FONTANA 2
Área total construida: 76.378 m²
Calle 7 No. 25-95, Madrid NSE: 2
Unidades de vivienda: 1.056



BONAVISTA 3
Área total construida: 4.207 m²
Transversal 70D No. 64-10 Sur NSE: 3
Unidades de vivienda: 70



ANA REBANA QUINTA CAMACHO
Área total construida: 129 m²
Carrera 9 No. 70A-11/19



COLEGIO DISTRITAL AGUDELO RESTREPO
Área total construida: 10.560 m²
Calle 68 Sur No. 70D-71 y
Transversal 70G No. 63-52 NSE: 2



CERROS DE SUBA
Área total construida: 23.780 m²
Avenida Carrera 91 No. 128A-90 NSE: 2
Unidades de vivienda: 404



TORRELADERA BOSQUE RESERVADO APTOS. TORRE 4
Área total construida: 6.331 m²
Carrera 80 No. 150-31 NSE: 6
Unidades de vivienda: 20

PROYECTOS FINALIZADOS Y EN PROCESO DE ENTREGA Y CONSTRUCCIÓN

19 Pisos



2018

RESERVA DEL MAR TORRE 4
Área total construida: 38.384 m²
Calle 22 No. 1-67/95 NSE: 6
Unidades de vivienda: 255

5 Pisos



2018

TORRELADERA BOSQUE RESERVADO APTOS. TORRE 5
Área total construida: 6.102 m²
Carrera 80 No. 150-31 NSE: 6
Unidades de vivienda: 20

12 Pisos



2019

FONTANA 3
Área total construida: 48.596 m²
Calle 7 No. 25-95, Madrid NSE: 4
Unidades de vivienda: 672

6 Pisos



Foto real del Proyecto.

2019

PARQUE CENTRAL DE OCCIDENTE 4
Área total construida: 7.718 m²
Carrera 114 No. 78D-14 NSE: 2
Unidades de vivienda: 240

12 Pisos



2018

SALINAS CIUDADELA CAMPESTRE
Área total construida: 65.500 m²
Calle 8 con transversal 22, Zipaquirá NSE: 3
Unidades de vivienda: 864



ar

Es una compañía interesada
y **comprometida en aportar**
bienestar y soluciones a los
Colombianos a través
de sus unidades de negocio.



ar
construcciones



Innovación, gerencia,
diseño, construcción,
comercialización,
entrega y postventa
de los proyectos que
desarrolla.

ar
inmobiliaria

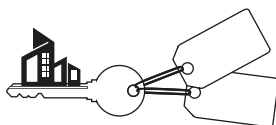

Expertos en vender y
arrendar apartamentos,
casas, locales
comerciales, oficinas y
bodegas, entre otros.

ar
hoteles



Crea experiencias
sorprendentes, dedicándose
a la operación hotelera de
proyectos propios o de
terceros, en desarrollo o en
funcionamiento.

grupo ar



Portafolio sólido de
inversiones en proyectos
y emprendimientos
relacionados con el
sector inmobiliario.

ar
fundación



Organización sin ánimo de
lucro que busca responder
de manera integral a las
necesidades de las
comunidades vulnerables.



Síguenos



AR Construcciones

www.arconstrucciones.com

Oficina principal:

Calle 113 No. 7-80 Piso 18 Torre AR • Tel: 646 2333

Centro de servicio al cliente:

Calle 113 No. 7-80 Piso 1 Torre AR • Tel: 646 2343

Bogotá, D.C. - Colombia.





ar
construcciones