

©RIGAMI

# PORTAFOLIO

Transformamos la realidad del mundo a través del color, la innovación y el diseño.

FROM ZERO TO ALL  
POSSIBILITIES







# BIOMIMÉTICA

INSPIRACIÓN

TRANSFORMACIÓN

EJECUCIÓN

FROM ZERO TO ALL  
POSSIBILITIES

NATURE ©  
INSPIRE US

La naturaleza es nuestra principal aliada para inspirarnos y a partir de ella diseñamos soluciones diferenciales para cada proyecto.

FROM ZERO TO ALL  
POSSIBILITIES

Himenio de los hongos:

1. m. Bot. Membrana interna y pequeña en la que se encuentran las esporas de los hongos.



# ©RIGAMI



**WE BELIEVE THAT ALL  
IT'S POSSIBLE**

FROM ZERO TO ALL  
POSSIBILITIES







# NUESTRA EXPERIENCIA

Buscamos hacer de tus ideas una realidad, inspirar y darte la posibilidad de transformar el mundo. Cada cliente es único, por esta razón cada proyecto también debe serlo.

**+de 42 años**  
de experiencia certificada.

**+40,000 m<sup>2</sup>**  
de revestimientos  
arquitectónicos.

**+3M de m<sup>2</sup>**  
de espacio comercial con  
nuestro mobiliario.

**+1,5M de m<sup>2</sup>**  
de almacenamiento con  
nuestras estanterías.



FACILITAMOS  
TU NEGOCIO

## Cientes:





# ARTE + TECNOLOGÍA + DISEÑO

PERSONALIZACIÓN



FÁCIL INSTALACIÓN

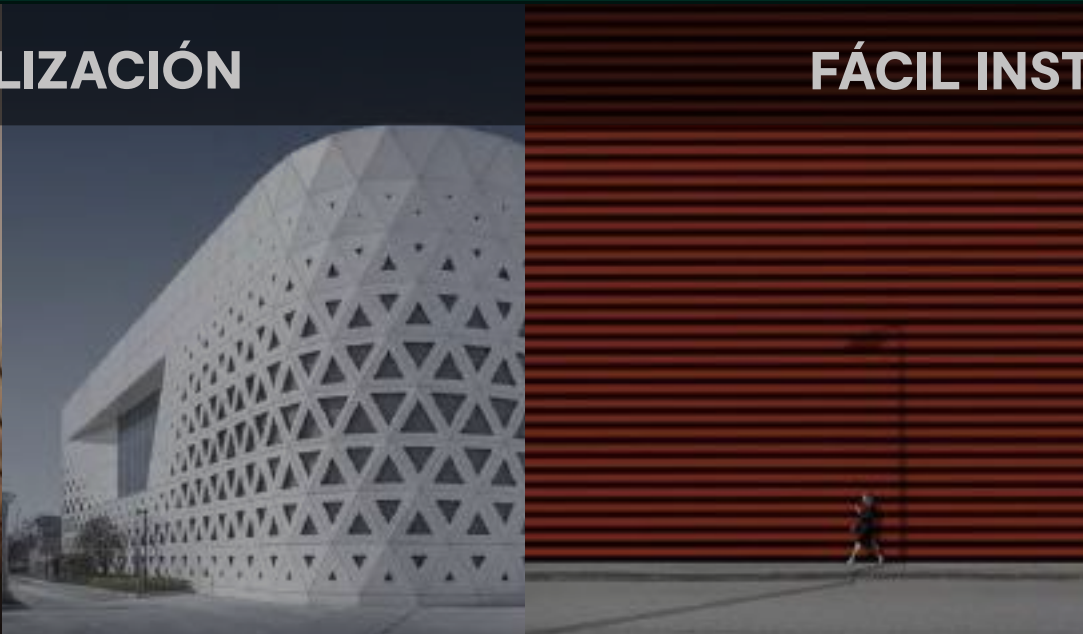

DISEÑO

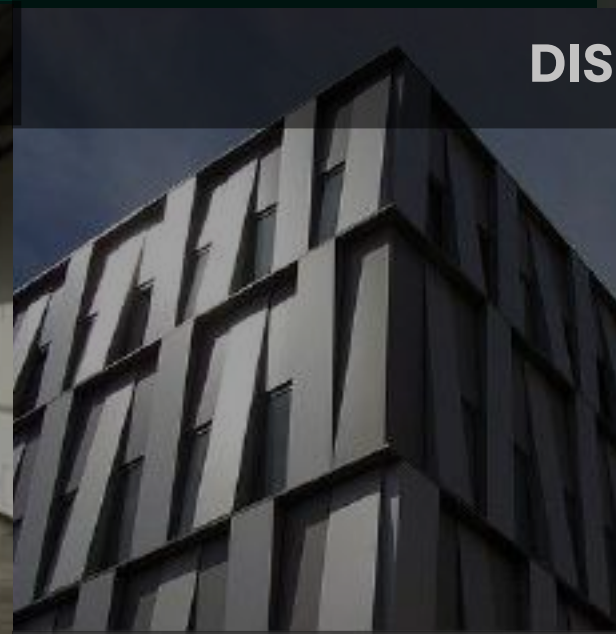

MANTENIMIENTO MÍNIMO



REDUCCIÓN HUELLA CO2



RENOVACIÓN

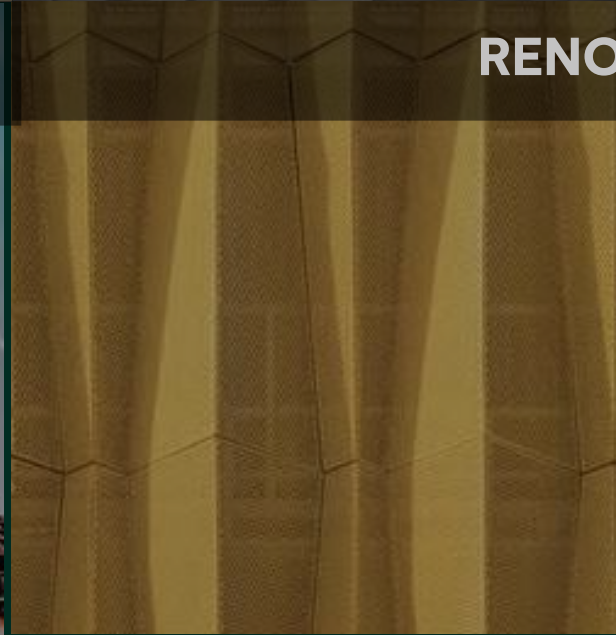

FROM ZERO TO ALL  
POSSIBILITIES



# ¿CÓMO LO HACEMOS?



**210 PERSONAS**

EQUIPO DE PROFESIONALES

**COMPROMISO**

CONCIENCIA DE CUMPLIMIENTO

**CERCANÍA**

ANÁLISIS DE LA NECESIDAD

**ADAPTACIÓN**

DESARROLLO PERSONALIZADO

**CO-CREACIÓN**

TRABAJO EN EQUIPO CON EL CLIENTE

**TECNOLOGÍA**

ERP CUARTA GENERACIÓN

**INFRAESTRUCTURA**

8,200 m<sup>2</sup> DE INFRAESTRUCTURA PRODUCTIVA

**EXPERIENCIA**

MÁS DE 42 AÑOS EN EL MERCADO

# Capacidad productiva

Acompañamos todas las etapas de tus proyectos a través de nuestro talento humano interdisciplinario: ingeniería, producción y logística.



# FACHADAS

DISEÑOS DISRUPTIVOS, SISTEMAS  
EFICIENTES Y SOSTENIBLES

# CIELOS METÁLICOS

DISEÑOS PARAMÉTRICOS Y  
CONTROL ACÚSTICO

# CORTASOLES

DISEÑOS CREATIVOS, PRÁCTICOS Y  
LLENOS DE POSIBILIDADES

# OTRAS POSIBILIDADES

TODO LO QUE SEAS CAPAZ DE IMAGINAR,  
SOMOS CAPACES DE HACERLO

FROM ZERO TO ALL  
POSSIBILITIES





# FACHADAS

**DISEÑO DE FACHADAS**

**CONCEPTO**

**INSPIRACIÓN Y DISEÑO.**

- \* Infinitas posibilidades de personalización
- \* Cambios de colores, formas y texturas con fines funcionales Y comunican algo diferente
- \* Protegen las infraestructuras y se adaptan a diferentes necesidades arquitectónicas
- \* Diseños únicos para interiores y exteriores en acero y aluminio





# PLAZA FABRICATO



**DISEÑO:** AIA

**CONSTRUCTOR:** ARQUITECTURA Y CONCRETO

**UBICACIÓN:** MEDELLÍN

**MATERIAL:** ACERO GALVANIZADO

**Centro comercial vanguardista**

**Metros<sup>2</sup>**

**4,127 m2**

**Diseño**

**Fachada ventilada 3D**

**Integración**

**Diseño arquitectónico diverso**, combina distintos tipos de acabados, colores y texturas con un diseño atractivo, personalizado, sostenible y eco-amigable.





# RETAIL



**DISEÑO:** ORIGAMI

**UBICACIÓN:** BOGOTÁ

**MATERIAL:** ACERO GALVANIZADO

**Diseños inspirados en la naturaleza para construcciones sostenibles**

## Diseño

### Fachada microperforada 3D

## Integración

Fachada dinámica inspirada en las olas del mar, se trabajaron ángulos irregulares con acero galvanizado en tonos azules por ser este el color representativo y corporativo de la marca.





# NUESTRO BOGOTÁ



**DISEÑO:** ORIGAMI

**CONSTRUCTOR:** ARQUITECTURA Y CONCRETO

**UBICACIÓN:** BOGOTÁ

**MATERIAL:** ACERO GALVANIZADO

**Centro comercial nueva generación  
- Arquitectura postpandemia**

**Metros<sup>2</sup>**

**1,070 m<sup>2</sup>**

**Diseño**

**Fachada ventilada 2D  
perforada**

**Integración**

**Primer centro comercial  
Art Friendly de Bogotá,  
inmersión absoluta en  
el entorno.**





# PORTAL DEL VÍNCULO



**DISEÑO:** IDD

**CONSTRUCTOR:** CONCRETO

**UBICACIÓN:** BOGOTÁ

**MATERIAL:** ALUMINIO

**El portal más grande del sistema de TransMilenio**

**Metros<sup>2</sup>**

**1,200 m2 cortasoles**

**250 m2 fachada microperforada 2D**

**Integración**

Paneles perforados que proporcionan el flujo de aire y/o la sombra necesaria, favoreciendo la climatización natural con una estética rítmica, única y moderna.



# CIELOS

DISEÑO DE CIELOS Y  
REVESTIMIENTOS  
CONCEPTO INSPIRACIÓN  
Y DISEÑO.

\* Los espacios tienen la capacidad de influir en el estado de ánimo

\* Generar sensaciones de amplitud, frescura y sofisticación

\* Ideales para zonas comerciales, industriales o de vivienda







# LA ENSEÑANZA COLEGIO



**DISEÑO:** ORIGAMI

**CONSTRUCTOR:** MUROS Y TECHOS

**UBICACIÓN:** MEDELLÍN

**MATERIAL:** ACERO COLD ROLLED

**Proyecto ambiental, cultural  
y pedagógico**

**Diseño**

**Cielo microperforado 2D**

**Integración**

La funcionalidad del control acústico y la creatividad que enmarca este proyecto busca reflejar un paisaje cercano, con un cielo metálico en forma de árbol, proporcionando un vínculo constante con la vegetación exterior aún en el interior.



## RETAIL



**IMPACTO:** 4 TIENDAS

**UBICACIÓN:** MEDELLÍN

**MATERIAL:** ACERO COLD ROLLED

**Arquitectura contemporánea para sectores diversos**

**Metros**

**1,000 m<sup>2</sup>**

**Diseño**

**Cielo lineal**

**Integración**

Modulaciones óptimas ajustables a cada proyecto, compatibles con sistemas de iluminación que tienen la capacidad de reflejar ambientes cálidos, fríos o tenues, elegantes y únicos.





# CORTASOLES

**DISEÑOS CREATIVOS, PRÁCTICOS Y  
LLENOS DE POSIBILIDADES**

- \* Proteger las edificaciones de radiación solar evitando la concentración de calor
- \* Estructuras únicas para espacios funcionales que brindan soluciones versátiles
- \* Espacios personalizados y vanguardistas que transforman interacciones







# TORRE VICTORY



**DISEÑO:** ORIGAMI

**UBICACIÓN:** PANAMÁ

**MATERIAL:** ALUMINIO

**La naturaleza es nuestra inspiración**

**Metros<sup>2</sup>**

**1,105 ml**

**Diseño**

**Cortasoles ondas**

**Integración**

La Biomimética del himenio de los hongos, la combinación perfecta entre figuras simétricas, sobriedad, modernidad e imponentia.



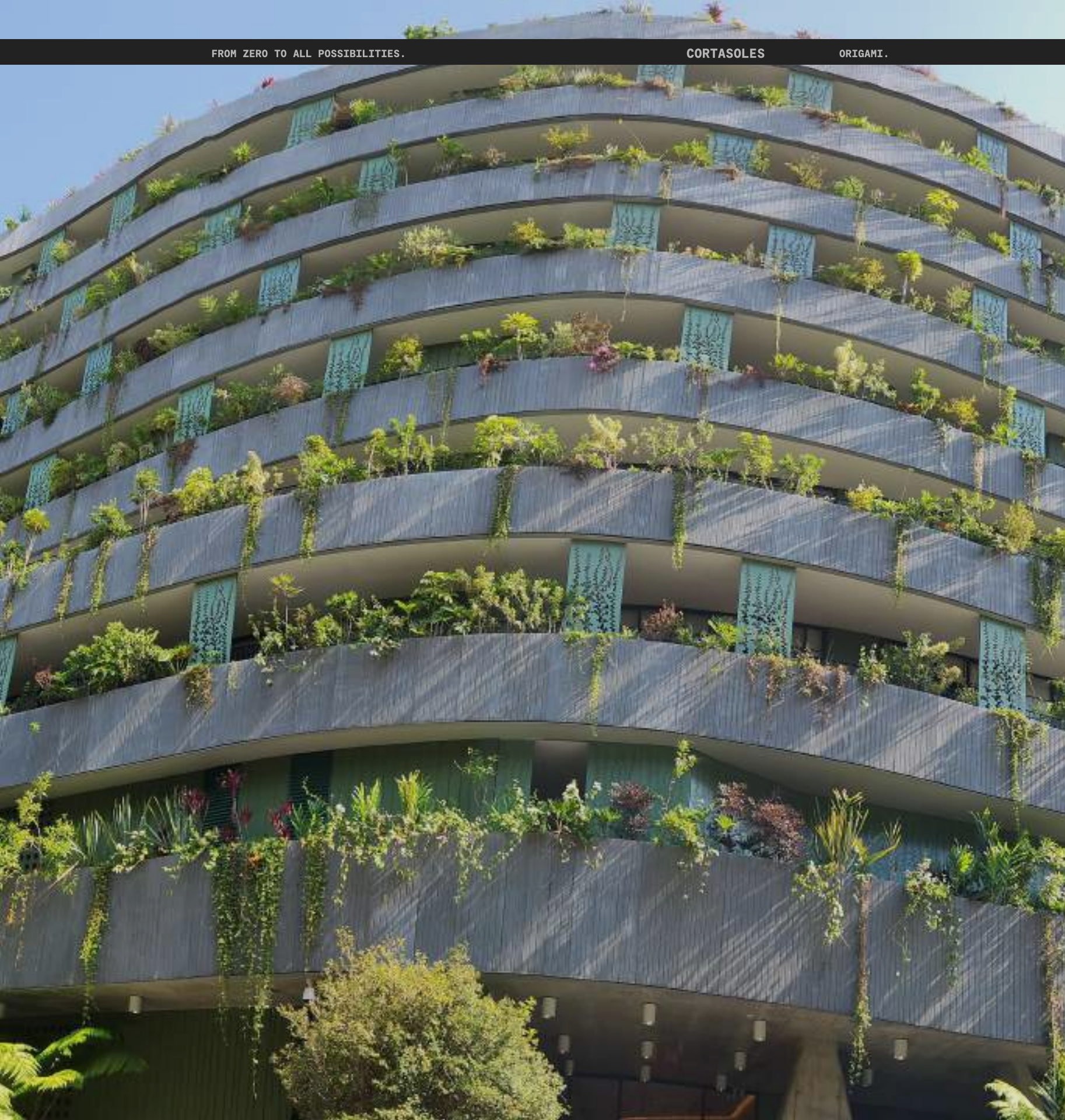

# WE WORK ANTEJARDÍN



**DISEÑO:** PLAN B ARQUITECTOS

**CONSTRUCTOR:** MÉNSULA

**UBICACIÓN:** MEDELLÍN

**MATERIAL:** ACERO GALVANIZADO

**Espacio moderno con estilo propio,  
sostenible y de ambiente inspirador**

**Metros<sup>2</sup>**

**500 m<sup>2</sup>**

**Diseño**

**lámina 2D, corte láser,  
cerramientos**

**Integración**

**Camuflaje natural en un  
ambiente industrial,  
buscando la simetría y la  
perfección arquitectónica.  
Perforamos cualquier forma o  
patrón para una gran  
variedad de soluciones.**



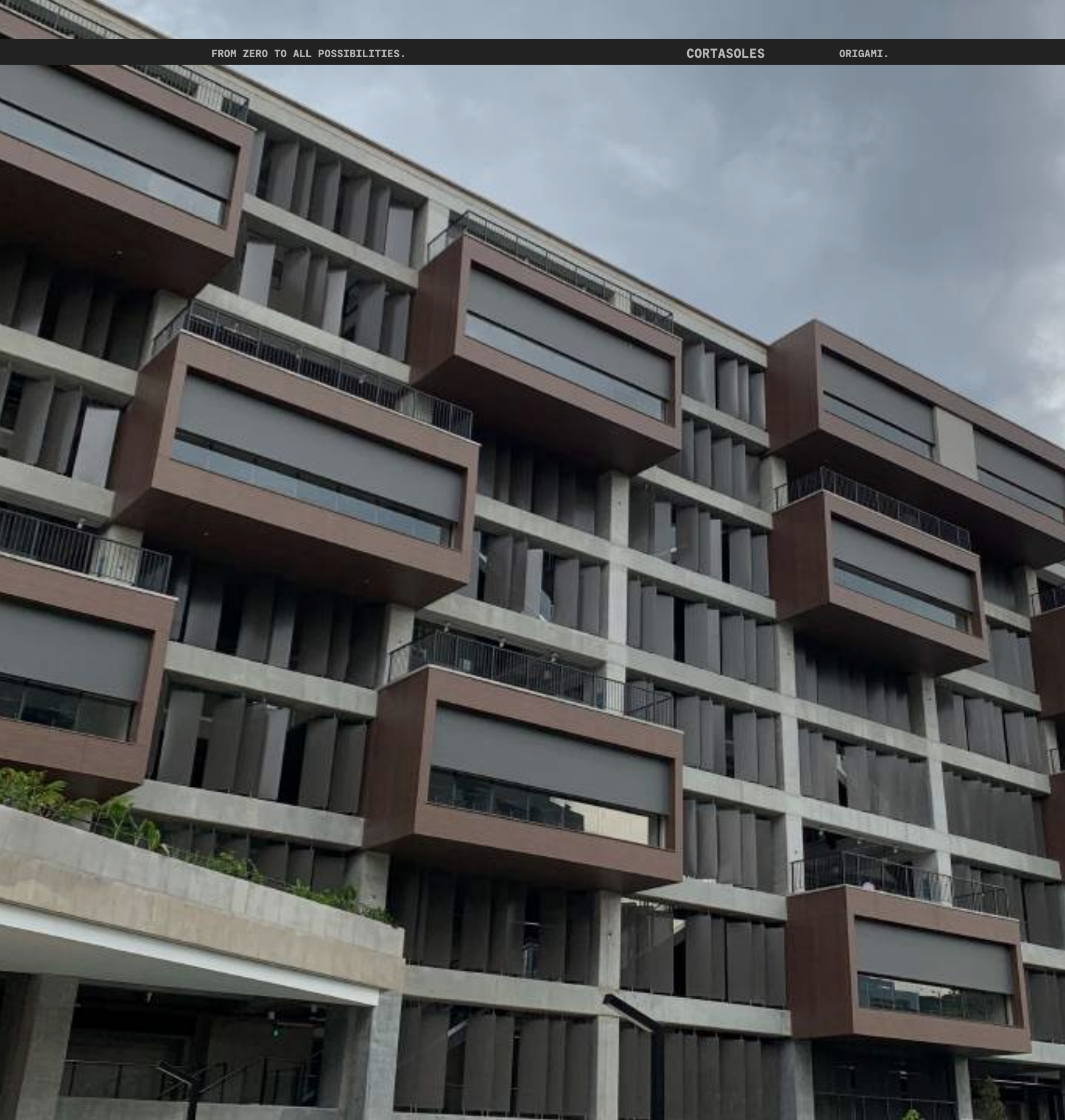

# UNIVERSIDAD CATÓLICA LUIS AMIGÓ



**DISEÑO:** JUAN FORERO ARQUITECTOS

**CONSTRUCTOR:** MUROS Y TECHOS

**UBICACIÓN:** MEDELLÍN

**MATERIAL:** ACERO GALVANIZADO

**Ideas modernas para  
instalaciones educativas**

**Metros<sup>2</sup>**

**1,300 m<sup>2</sup>**

**Diseño**

**Cortasoles**

**Integración**

Ideas versátiles y funcionales que evitan que las altas temperaturas del exterior accedan dentro de las instalaciones, manteniendo un ambiente fresco y agradable mientras se estilizan los espacios.



# ALEJANDRO ECHAVARRÍA



**DISEÑO:** EDU

**CONSTRUCTOR:** CONINTEL

**UBICACIÓN:** MEDELLÍN

**MATERIAL:** ACERO GALVANIZADO

**Espacios para la educación**

**Metros<sup>2</sup>**

**900 m<sup>2</sup>**

**Diseño**

**Cortasoles tipo louver  
Fachadas ventiladas 2D,  
cerramientos**

**Integración**

La combinación perfecta entre la forma y el color. Diseños imponentes y de calidad que marcan la diferencia y brindan soluciones para el control solar y la ventilación natural.

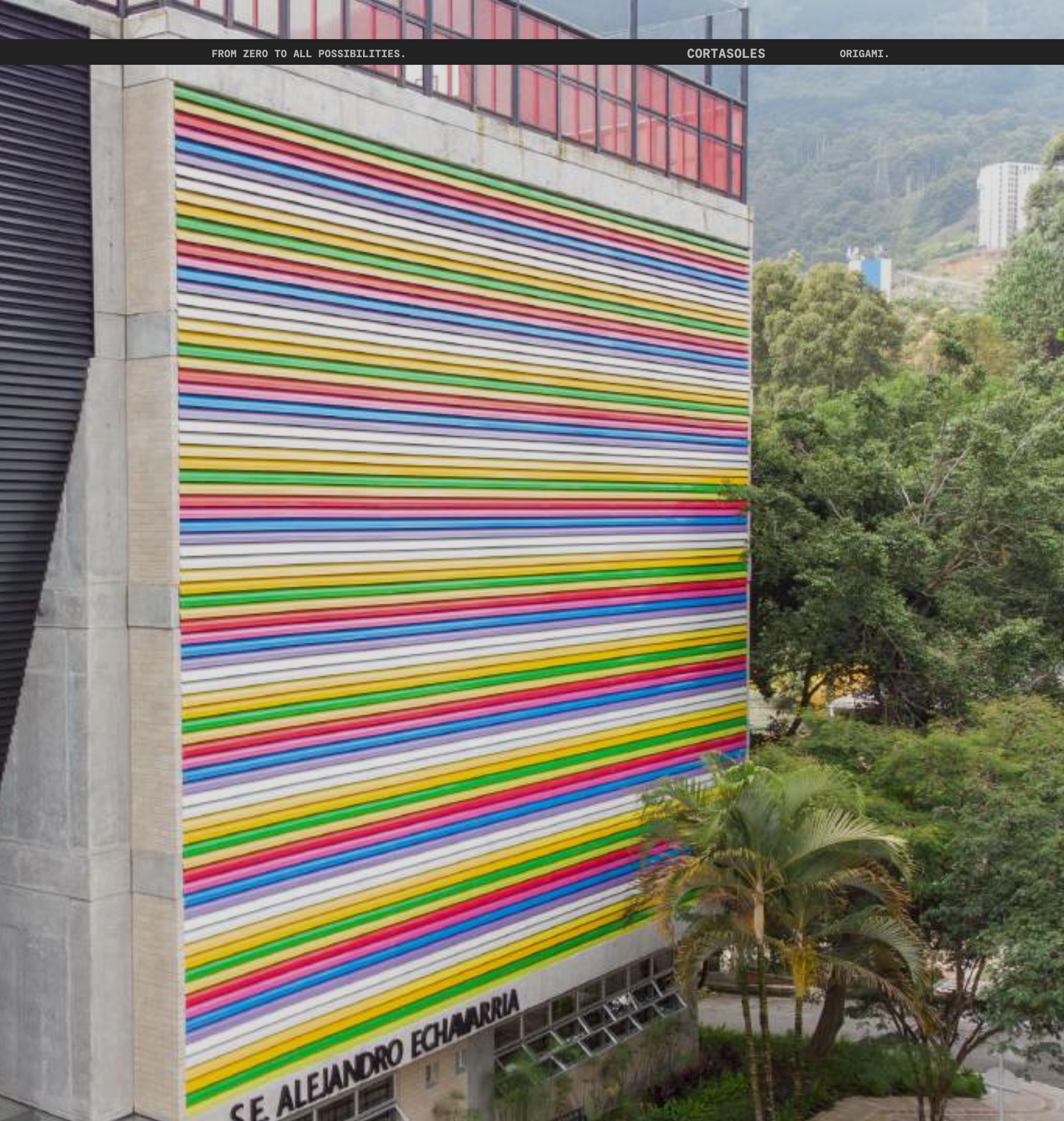



# I.E. EL SALADO

**DISEÑO:** VERA ARQUITECTOS

**CONSTRUCTOR:** CONTEIN

**UBICACIÓN:** MEDELLÍN

**MATERIAL:** ACERO GALVANIZADO

**Imponencia, color y diseño para espacios educativos**

**Metros<sup>2</sup>**

**1,011 m<sup>2</sup>**

**Diseño**

**Cortasoles**

**Integración**

Diseño detallado de colores diversos con perforados que se asemejan a las ramas de un árbol, buscando la forma, el tamaño, la textura y el relieve ideal para un ambiente iluminado y clásico.



# TÓTEM



FROM ZERO TO ALL POSSIBILITIES



# CERRAMIENTOS



FROM ZERO TO ALL POSSIBILITIES



# PASAMANOS



FROM ZERO TO ALL POSSIBILITIES







FROM ZERO TO ALL  
POSSIBILITIES





©RIGAMI

FROM ZERO TO  
ALL POSSIBILITIES



ALL IT'S  
POSSIBLE



ALL IT'S  
POSSIBLE



*NATURE*  
INSPIRE US

©RIGAMI



©RIGAMI



*NATURE*  
INSPIRE US

©RIGAMI



©RIGAMI

FROM ZERO TO  
ALL POSSIBILITIES





## CONTÁCTANOS



+57 317 639 81 12  
(604) 448 01 77  
[ventas@demetalicos.com](mailto:ventas@demetalicos.com)

**DIRECCIÓN**  
Calle 77A N° 45A - 85  
Itagüi - Antioquia

ORIGAMI