



**Paraíso Campestre**  
CONJUNTO RESERVADO

# Lotes Campestres

*La Mejor Inversión para Construir  
Tu Casa Campestre*





# **Paraíso Campestre**

**CONJUNTO RESERVADO**

**Es un proyecto de lotes ubicado estratégicamente en el exclusivo sector turístico de la vía Guamo - Ortega (Tolima), con alto desarrollo residencial diseñado para que tú y tu familia construyan su futuro rodeado de naturaleza, tranquilidad y emocionantes zonas comunes.**

**Lotes con áreas desde los 300 mts<sup>2</sup> hasta los 674 mts<sup>2</sup>, donde podrás ocupar hasta el 40% del área del lote y construir tu propio hogar con una casa campestre de 1 o 2 niveles.**

# ¿Que esperas para vivir aquí?



Estas imágenes son ilustrativas y por lo tanto pueden presentar modificaciones, contienen elementos de apreciación estética que son interpretación del artífice y no comprometen al promotor. Todos los muebles y ACABADOS presentados en los planos y/o imágenes hacen parte de la decoración, NO SE ENTREGAN CON EL URBANISMO. El propietario podrá construir una casa de 1 o 2 niveles cumpliendo la normalidad de construcción. Consulte con su Asesor de Ventas.

# Plano de Ubicación



Ubicación Proyecto:  
KILOMETRO 8 VÍA GUAMO - ORTEGA (TOL.)

Sala de Ventas Guamo - Tolima  
Calle 9 # 8-69 Barrio Centro.

# Planta Urbanística



Acceso y portería

Parqueadero Visitantes

Cancha de Mini Fútbol

Terraza Deportiva

Piscina

Sendero Peatonal

Dog's Park

Golfito

Tirolesa

BBQ

Club House

Parque Infantil

Estas imágenes son ilustrativas y por lo tanto pueden presentar modificaciones, contienen elementos de apreciación estética que son interpretación del artifice y no comprometen al promotor. Todos los muebles y ACABADOS presentados en los planos y/o imágenes hacen parte de la decoración, NO SE ENTREGAN CON EL URBANISMO. Consulte con su Asesor de Ventas.



**Paraiso Campestre**

CONJUNTO RESERVADO

**Únicos lotes del sector  
que se entregan  
legalizados con**

**¡ESCRITURA REGISTRADA!**

# TRANQUILIDAD, CONFORT y NATURALEZA



Estas imágenes son ilustrativas y por lo tanto pueden presentar modificaciones, contienen elementos de apreciación estética que son interpretación del artífice y no comprometen al promotor. Todos los muebles y ACABADOS presentados en los planos y/o imágenes hacen parte de la decoración, NO SE ENTREGAN CON EL URBANISMO. Consulte con su Asesor de Ventas.

# Portería

An architectural rendering of a modern entrance gate. The gate is a long, low-profile building with a prominent teal-colored frame and large glass windows. Two white cars are parked in front of the gate, and several people are visible walking around. The scene is set in a lush, green environment with trees and a clear blue sky. The text 'Paraiso Campestre' is overlaid at the bottom of the image in a large, white, sans-serif font.

Paraiso Campestre

Estas imágenes son ilustrativas y por lo tanto pueden presentar modificaciones, contienen elementos de apreciación estética que son interpretación del artifice y no comprometen al promotor. Todos los muebles y ACABADOS presentados en los planos y/o imágenes hacen parte de la decoración, NO SE ENTREGAN CON EL URBANISMO. Consulte con su Asesor de Ventas.



# Portería



Estas imágenes son ilustrativas y por lo tanto pueden presentar modificaciones, contienen elementos de apreciación estética que son interpretación del artífice y no comprometen al promotor. Todos los muebles y ACABADOS presentados en los planos y/o imágenes hacen parte de la decoración, NO SE ENTREGAN CON EL URBANISMO. Consulte con su Asesor de Ventas.

# Portería



Estas imágenes son ilustrativas y por lo tanto pueden presentar modificaciones, contienen elementos de apreciación estética que son interpretación del artifice y no comprometen al promotor. Todos los muebles y ACABADOS presentados en los planos y/o imágenes hacen parte de la decoración, NO SE ENTREGAN CON EL URBANISMO. Consulte con su Asesor de Ventas.

# Club House



Estas imágenes son ilustrativas y por lo tanto pueden presentar modificaciones, contienen elementos de apreciación estética que son interpretación del artífice y no comprometen al promotor. Todos los muebles y ACABADOS presentados en los planos y/o imágenes hacen parte de la decoración, NO SE ENTREGAN CON EL URBANISMO. Consulte con su Asesor de Ventas.

# Club House

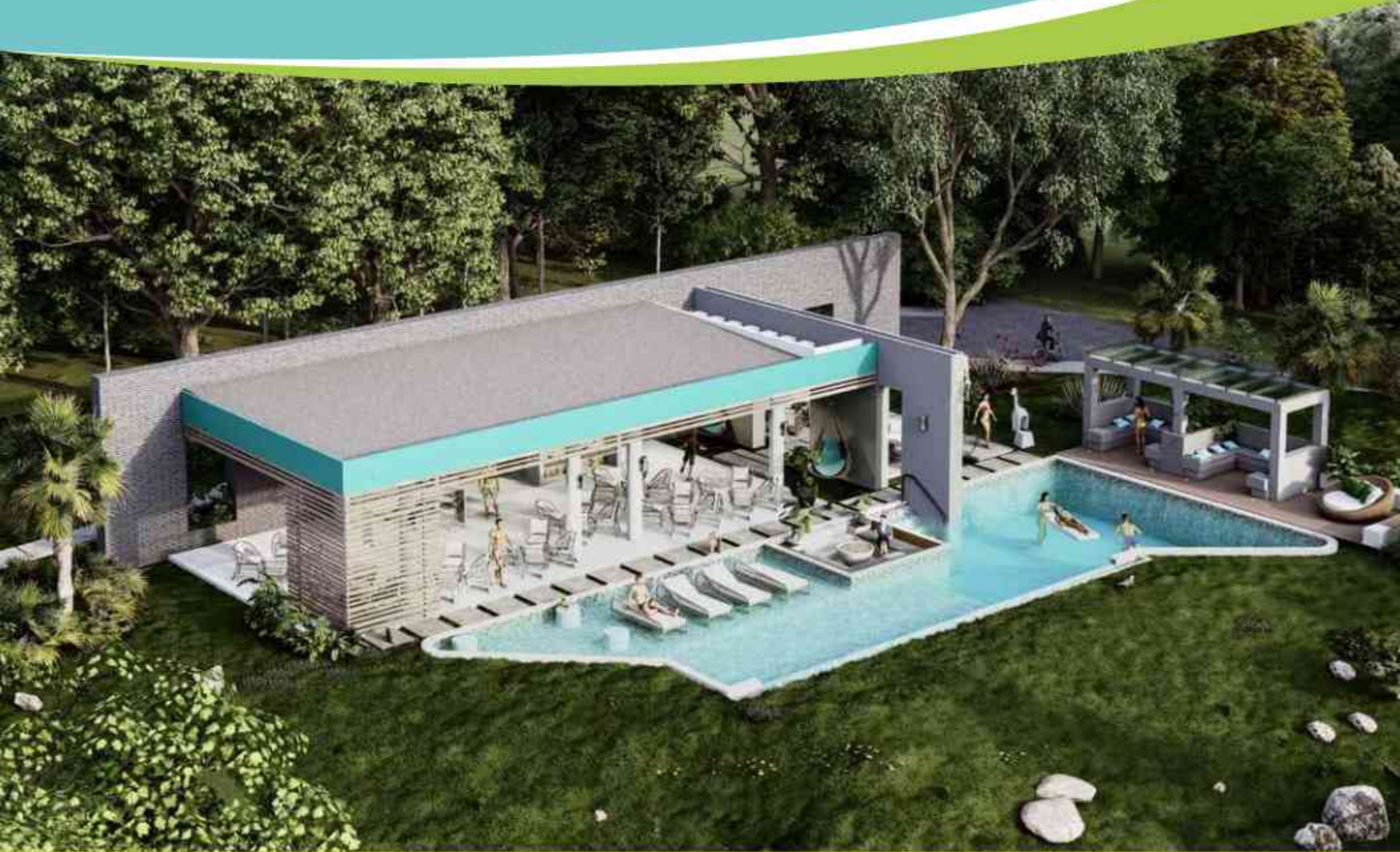

Estas imágenes son ilustrativas y por lo tanto pueden presentar modificaciones, contienen elementos de apreciación estética que son interpretación del artífice y no comprometen al promotor. Todos los muebles y ACABADOS presentados en los planos y/o imágenes hacen parte de la decoración, NO SE ENTREGAN CON EL URBANISMO. Consulte con su Asesor de Ventas.

# Piscina



Estas imágenes son ilustrativas y por lo tanto pueden presentar modificaciones, contienen elementos de apreciación estética que son interpretación del artifice y no comprometen al promotor. Todos los muebles y ACABADOS presentados en los planos y/o imágenes hacen parte de la decoración, NO SE ENTREGAN CON EL URBANISMO. Consulte con su Asesor de Ventas.

# Vista zonas sociales



Estas imágenes son ilustrativas y por lo tanto pueden presentar modificaciones, contienen elementos de apreciación estética que son interpretación del artifice y no comprometen al promotor. Todos los muebles y ACABADOS presentados en los planos y/o imágenes hacen parte de la decoración, NO SE ENTREGAN CON EL URBANISMO. Consulte con su Asesor de Ventas.

# Vista zonas sociales



Estas imágenes son ilustrativas y por lo tanto pueden presentar modificaciones, contienen elementos de apreciación estética que son interpretación del artífice y no comprometen al promotor. Todos los muebles y ACABADOS presentados en los planos y/o imágenes hacen parte de la decoración, NO SE ENTREGAN CON EL URBANISMO. Consulte con su Asesor de Ventas.

# Terraza Deportiva



Estas imágenes son ilustrativas y por lo tanto pueden presentar modificaciones, contienen elementos de apreciación estética que son interpretación del artífice y no comprometen al promotor. Todos los muebles y ACABADOS presentados en los planos y/o imágenes hacen parte de la decoración, NO SE ENTREGAN CON EL URBANISMO. Consulte con su Asesor de Ventas.



# Cancha de Mini Fútbol



Estas imágenes son ilustrativas y por lo tanto pueden presentar modificaciones, contienen elementos de apreciación estética que son interpretación del artífice y no comprometen al promotor. Todos los muebles y ACABADOS presentados en los planos y/o imágenes hacen parte de la decoración, NO SE ENTREGAN CON EL URBANISMO. Consulte con su Asesor de Ventas.

# Cancha de Mini Fútbol

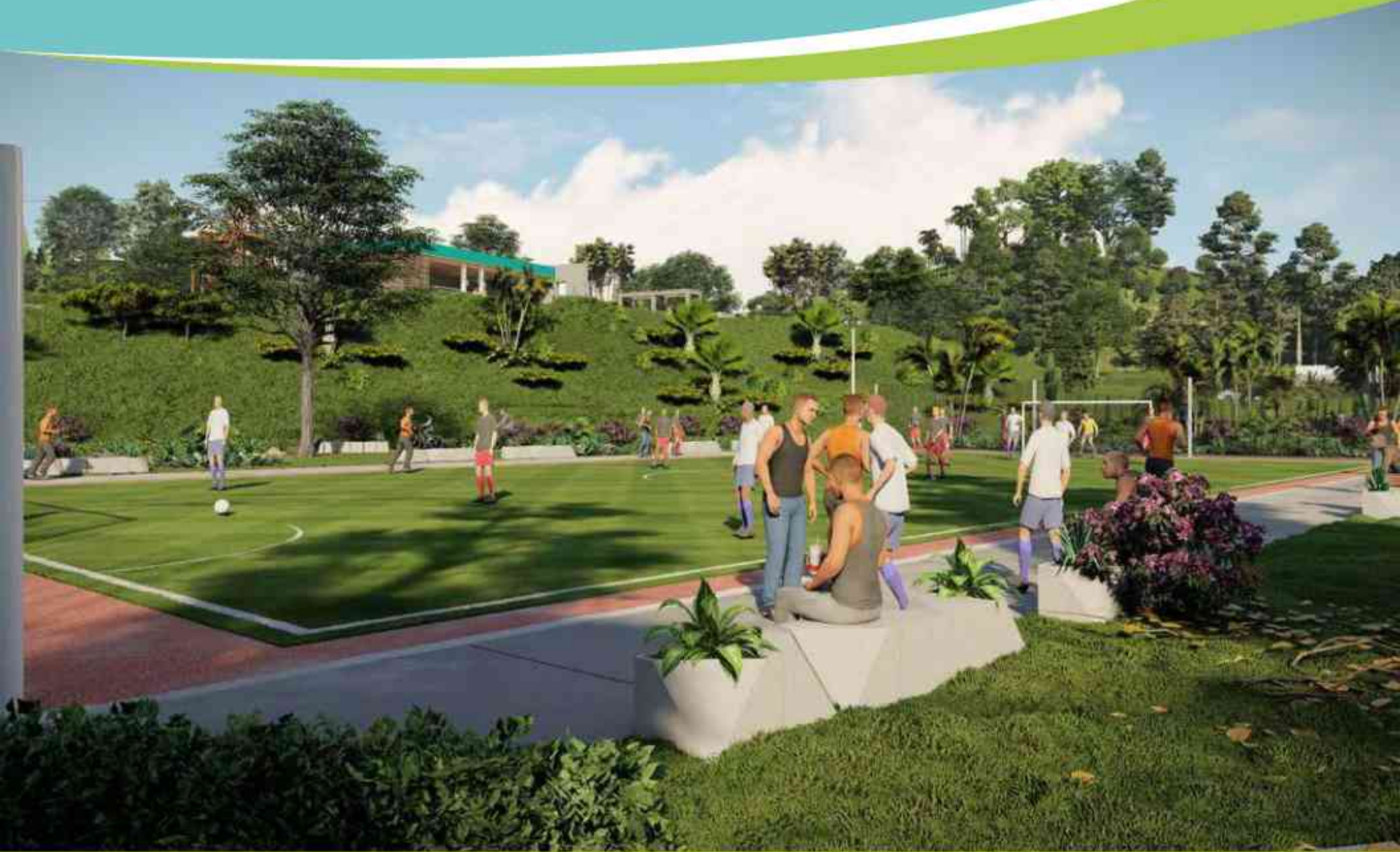

Estas imágenes son ilustrativas y por lo tanto pueden presentar modificaciones, contienen elementos de apreciación estética que son interpretación del artífice y no comprometen al promotor. Todos los muebles y ACABADOS presentados en los planos y/o imágenes hacen parte de la decoración, NO SE ENTREGAN CON EL URBANISMO. Consulte con su Asesor de Ventas.

# Dog's Park



Estas imágenes son ilustrativas y por lo tanto pueden presentar modificaciones, contienen elementos de apreciación estética que son interpretación del artífice y no comprometen al promotor. Todos los muebles y ACABADOS presentados en los planos y/o imágenes hacen parte de la decoración, NO SE ENTREGAN CON EL URBANISMO. Consulte con su Asesor de Ventas.

# BBQ



Estas imágenes son ilustrativas y por lo tanto pueden presentar modificaciones, contienen elementos de apreciación estética que son interpretación del artífice y no comprometen al promotor. Todos los muebles y ACABADOS presentados en los planos y/o imágenes hacen parte de la decoración, NO SE ENTREGAN CON EL URBANISMO. Consulte con su Asesor de Ventas.

# Golfito



Estas imágenes son ilustrativas y por lo tanto pueden presentar modificaciones, contienen elementos de apreciación estética que son interpretación del artifice y no comprometen al promotor. Todos los muebles y ACABADOS presentados en los planos y/o imágenes hacen parte de la decoración, NO SE ENTREGAN CON EL URBANISMO. Consulte con su Asesor de Ventas.

# Tirolesa



Estas imágenes son ilustrativas y por lo tanto pueden presentar modificaciones, contienen elementos de apreciación estética que son interpretación del artifice y no comprometen al promotor. Todos los muebles y ACABADOS presentados en los planos y/o imágenes hacen parte de la decoración, NO SE ENTREGAN CON EL URBANISMO. Consulte con su Asesor de Ventas.

# Tirolesa



Estas imágenes son ilustrativas y por lo tanto pueden presentar modificaciones, contienen elementos de apreciación estética que son interpretación del artífice y no comprometen al promotor. Todos los muebles y ACABADOS presentados en los planos y/o imágenes hacen parte de la decoración, NO SE ENTREGAN CON EL URBANISMO. Consulte con su Asesor de Ventas.

# ¡Familias Felices!

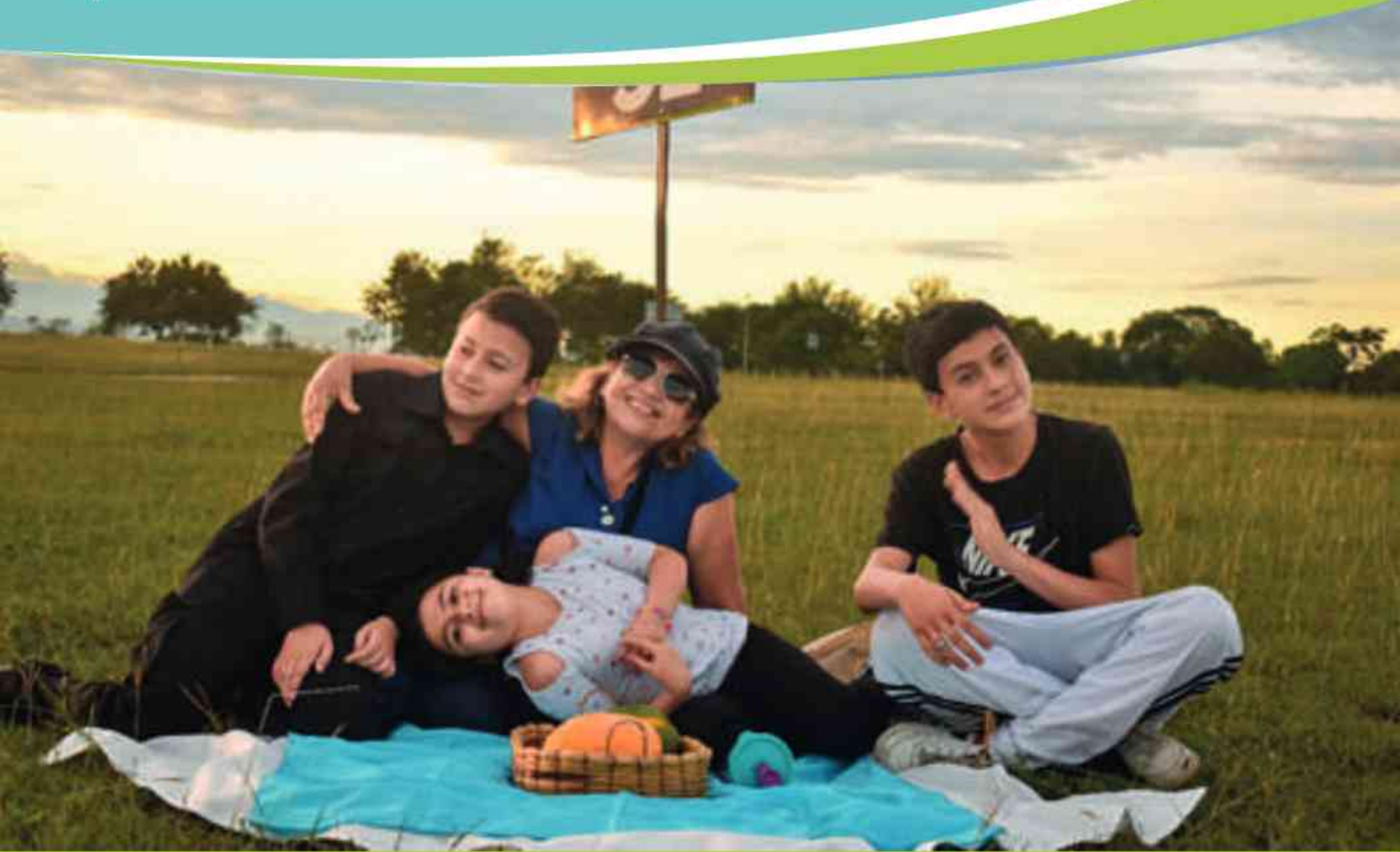



# Portería Provisional



**- Licencia de Parcelación Res. No. 074 Dic 2021 -**

# ¡Un Paraíso en Medio de la Naturaleza!



**- Kilómetro 8 Vía Guamo - Ortega (Tolima) -**

**¡Un lugar reservado para los amantes de la naturaleza !**



**- Lotes desde los 300 mts<sup>2</sup> hasta los 674 mts<sup>2</sup> -**



# Paraíso Campestre

CONJUNTO RESERVADO

*La Mejor Inversión para Construir  
Tu Casa Campestre*

 **320 955 4057 - 310 460 5638**

**Ubicación Proyecto:**  
**KILOMETRO 8 VÍA GUAMO - ORTEGA (TOL.)**

**Sala de Ventas Guamo - Tolima**  
Calle 9 # 8-69 Barrio Centro.