

HERBICIDAS

CombatranXT™ Tronador™^D TordonXT™

Pastar™^D Navius®

SUPER GANADERÍA



Coacosta



Royal Condor®

La compañera en el campo

¿Qué es?

Es un novedoso herbicida granulado, sistémico y de amplio espectro para el control foliar de malezas invasoras en potreros.

Por su rápida acción **Navius®** controla contundentemente malezas como: Mortiño, Dormidera, Algodoncillo, Bicho y Helecho, las cuales disminuyen sustancialmente la producción de pasto. **Navius®** pertenece a la familia Súper Ganadería®.

Beneficios

- Control y quemado superior en malezas muy invasoras (*Clidemia rubra*).
- Mayor contundencia evitando presencia de rebrotes en las malezas.
- Amplio espectro de control (herbáceas, semi-leñosas y leñosas).
- No requiere mezclarse con otros herbicidas.
- Ahorro de mano de obra.
- Fácil transporte, manipulación en el campo y dosificación.
- Selectivo a los pastos a la dosis recomendada.
- Mayor cantidad de forraje = mayor ganancia de peso.

Recomendaciones de uso

Clasificación	Malezas	Dosis	P.C. (días)	P.R. (horas)
Malezas herbáceas	Bicho o chillinchil (<i>Senna obtusifolia</i>)	100 g/ha 5 gr por 20 litros de agua	N/A	0
Malezas semi-leñosas	Dormidera (<i>Mimosa pudica</i>)	100 g/ha 5 gr por 20 litros de agua		
	Algodoncillo (<i>Peltandra speciosa</i>)	100-150 g/ha 5-7.5 gr por 20 litros de agua		
	Helecho (<i>Pteridium aquilinum</i>)	150-200 g/ha 7.5-10 gr por 20 litros de agua		
Malezas leñosas	Mortiño (<i>Clidemia rubra</i>)	100 g/ha 5 gr por 20 litros de agua		

P.C. Periodo de Carencia: Intervalo de seguridad entre la última aplicación del producto y la cosecha.

P.R. Periodo de Reentrada: Intervalo que debe transcurrir entre la aplicación y el ingreso de la persona al área o cultivo tratado.



RED DE CUSTODIA
PROTEGIENDO NUESTRO FUTURO

Conoce más de nuestro programa en: www.reddecustodia.com



Corteva Agriscience de Colombia S.A.S. Tel.: (601) 2595900 / Navius® - Reg. ICA: PL0017372023 - Cat. Tox: III Ligeramente Peligroso - CUIDADO. EMERGENCIAS TOXICOLÓGICAS Y QUÍMICAS 24 HORAS: Fuera de Bogotá: 01 8000 916012 - Bogotá: (601) 2866012 - (601) 9191919

¿Qué es?

Herbicida sistémico que ofrece un mejor efecto de quemado y control comparado con las aminas existentes en el mercado, además de una alta selectividad al pasto. **Tronador™ D** pertenece a la familia Súper Ganadería™.

Beneficios

- Selectivo y confiable
- Mejor control y más productividad
- Rápido control
- Perfil toxicológico y ambiental más amigable
- Mejor control de malezas que el 2,4-D
- No daña el pasto, siempre y cuando se use según las recomendaciones en etiqueta
- Excelente compatibilidad con otros herbicidas

Recomendaciones de uso

Malezas	Dosis recomendado	Recomendaciones de uso	P.C.	P.R.
Bleho o chillinchil (<i>Senecio obtusifolia</i>)	150-200 cc en 20 litros de agua. (0.75 – 1% v/v) 3.0-4.0 L/ha*	Se recomienda aplicar la dosis baja cuando las plantas se encuentren por debajo de 25 cm de altura y la alta cuando tengan 25 – 50 cm de altura.	7 días para pasto de corte: heno	0 horas
Domidera (<i>Mimosa pudica</i>)	100-150 cc en 20 litros de agua. (0.5 – 0.75% v/v) 2.0-3.0 L/ha*			

*Dosis por 400 litros de agua por ha.

P.C. Período de Carencia: Intervalo de seguridad entre la última aplicación del plaguicida y la cosecha del producto agrícola.
P.R. Período de Reentrada: Tiempo que debe transcurrir entre el tratamiento o aplicación del plaguicida y el ingreso de personas al área tratada. Las personas podrán ingresar antes de este período utilizando el equipo de protección personal requerido para aplicación.



RED DE CUSTODIA
Red Nacional de Custodia Futuro

Conoce más de nuestro programa en: www.reddecustodia.com



Corteve Agriscience de Colombia S.A.S. Tel.: (601) 2595900 / Tronador™ D - Reg. ICA: PL0017022023 - Cat. Tox: III Ligeramente Peligroso - CUIDADO. EMERGENCIAS TOXICOLÓGICAS Y QUÍMICAS 24 HORAS: Fuera de Bogotá: 01 8000 916012 - Bogotá: (601) 2886012 - (601) 9191919

¿Qué es?

CombatranXT™ es el NUEVO herbicida para el control foliar de una amplia variedad de malezas de hoja ancha (herbáceas, semi-leñosas, leñosas y arbustivas), que afectan la productividad de los potreros. Tiene una formulación única y balanceada selectiva a los pastos. Dirigida a ganaderos que buscan la solución completa para obtener una mayor rentabilidad. CombatranXT™ pertenece a la familia Súper Ganadería™.

Beneficios

- Última tecnología en formulación con rápida penetración.
- Excelente quemado y control de raíz, evitando rebrotos.
- Ahorro en mano de obra, gracias al control foliar de malezas arbustivas (Palma lata, Muñeco, Mindaro, Guayabo y Aroma - Pele).
- Rapidez en el control de malezas, lo que permite un pronto establecimiento de pastos y recuperación de la inversión.
- No necesita surfactantes por su formulación innovadora.
- Reducido impacto ambiental, gracias a su composición y al uso de dosis más bajas. Ideal para programas de buenas prácticas ganaderas (BPG).
- Fácil manejo en campo, menor costo en acarreo y almacenamiento.

Recomendaciones de uso

Malezas	Dosis recomendada	Recomendaciones de uso	P.C.	P.R.
Guayabo (<i>Purdum-puajava</i>)	300 - 400 cc en 20 litros de agua. 4.0 - 8.0 L/ha* Dosis para Tacónes 300 cc en 20 litros de agua	Las dosis baja cuando las malezas sean de semilla y la dosis alta cuando vengán de rebrote.	7 días para pasto de corte-heno.	0 horas
Palma lata (<i>Echino guineensis</i>)	300 - 400 cc en 20 litros de agua 4.0 - 8.0 L/ha*			
Muñeco (<i>Cordia alliodora</i>)	200 - 300 cc en 20 litros de agua. 4.0 - 6.0 L/ha*			
Escoba negra (<i>Sida acuta</i>)	150 cc en 20 litros de agua. 3.0 L/ha*			
Aroma - Pele (<i>Miconia ternstroemia</i>)	200 cc en 20 litros de agua. 4.0 L/ha*			
Mindaro (<i>Miconia coccinea</i>)	300 cc en 20 litros de agua. 6.0 L/ha*			
Bicho o Chifnchil (<i>Senecio obtusifolius</i>)	50 - 100 cc en 20 litros de agua. 1.0 - 2.0 L/ha*			
Dormidera (<i>Mimosa pudica</i>)	100 cc en 20 litros de agua. 2.0 L/ha*			
Flor blanca o Amázarico (<i>Melichha parviflora</i>)	150 cc en 20 litros de agua. 3.0 L/ha*			
Escoba blanca (<i>Sida mombinaria</i>)	150 cc en 20 litros de agua. 3.0 L/ha*			
Algodoncillo (<i>Pennisetum spodiopogon</i>)	100 cc en 20 litros de agua. 2.0 L/ha*			
Amar Seco o Pega pega (<i>Desmodium intortuosum</i>)	100 cc en 20 litros de agua. 2.0 L/ha*			

*Dosis por 400 litros de agua por ha

P.C. Período de Carencia: Intervalo de seguridad entre la última aplicación de plaguicida y la cosecha del producto agrícola.

P.R. Período de Reentrada: Tiempo que debe transcurrir entre el tratamiento o aplicación del plaguicida y el ingreso de personas al área tratada. Las personas podrán ingresar antes de este periodo utilizando el equipo de protección personal requerido para asistencia.



RED DE CUSTODIA

PROTEGIENDO NUESTRO FUTURO

Conoce más de nuestro programa en: www.reddecustodia.com



Corteva Agriscience de Colombia S.A.S. Tel.: (601) 2595900 / CombatranXT™ - Reg. ICA: PL00164022023 - Cat. Tox: III
Ligeramente Peligroso - CIUDADO. EMERGENCIAS TOXICOLÓGICAS Y QUÍMICAS 24 HORAS: Fuero de Bogotá: 01 8000 936012
- Bogotá: (601) 2886012 - (601) 9191919

¿Qué es?

TordonXT™ es un potente herbicida sistémico recomendado para el control de malezas de hoja ancha, selectivo al pasto. TordonXT™ pertenece a la familia Super Ganadería™.

Tordon es Tordon.

Beneficios

- Mayor capacidad de carga.
- Excelente efecto de quemado y control contundente de raíz.
- Potreros limpios por más tiempo.
- Selectividad a los pastos.

Recomendaciones de uso

Malezas	Dosis recomendada	Recomendaciones de uso	P.C.	P.R.
Bicho o chillinchil (<i>Senna obtusifolia</i>)	100 cc en 20 litros de agua. 2.0 L/ha*	La dosis baja cuando las malezas sean de semilla y la dosis alta cuando vengan de rebrote. Aplicar cuando las malezas tengan una altura entre 30-80 cm.	7 días para pasto de corte. heno	0 horas
Dormidera (<i>Mimosa pudica</i>)	100 - 150 cc en 20 litros de agua. 2.0 - 3.0 L/ha*			
Flor blanca o Arruñaricos (<i>Malachra parviflora</i>)	150 - 200 cc en 20 litros de agua. 3.0 - 4.0 L/ha*			
Algodoncillo (<i>Peltaea speciosa</i>)	150 cc en 20 litros de agua. 3.0 L/ha*			
Bejuco lanoso (<i>Centrosema pubescens</i>)	100 cc en 20 litros de agua. 2.0 L/ha*			
Malva (<i>Malachra alicata</i>)	200 cc en 20 litros de agua. 4.0 L/ha*			
Escoba blanca (<i>Sida rhombifolia</i>)	150 - 200 cc en 20 litros de agua. 3.0 - 4.0 L/ha			

*Dosis por 400 litros de agua por ha

P.C. Periodo de Cosecha: Intervalo de seguridad entre la última aplicación del ingrediente y la cosecha del producto agrícola.
P.R. Periodo de Reentrada: Tiempo que debe transcurrir entre el tratamiento o aplicación del producto y el ingreso de personas al área tratada. Las personas podrán ingresar antes de este periodo utilizando el equipo de protección personal requerido para aplicación.



RED DE CUSTODIA
PROTEGIENDO NUESTRO FUTURO

Conoce más de nuestro programa en: www.reddecustodia.com



Cortevea Agrisciencia de Colombia S.A.S. Tel.: (601) 2595900 / TordonXT™ - Reg. ICA: PL00125722023 - Cot. Tax: III Ugeramente Pellegrina - CUIDADO. EMERGENCIAS TOXICOLÓGICAS Y QUÍMICAS 24 HORAS: Fuera de Bogotá: 01 8000 916012 - Bogotá: (601) 2886012 - (601) 9191919

¿Qué es?

Herbicida sistémico, recomendado para el control de malezas de hoja ancha, selectivo al pasto, potente y con efecto prolongado.

Pastar™ D incrementa la carga de pasto por hectárea (ton/ha), lo cual repercute en mayor ganancia de peso y/o producción de leche con una mejor rentabilidad para el ganadero. Pastar™ D pertenece a la familia Super Ganadería™.

Beneficios

- Control efectivo contra Dormidera y Arruñados a Flor blanca.
- Con un solo producto se controla un gran espectro de malezas, incluyendo Escoba dura.
- Mayor capacidad de carga en menor tiempo.
- Control duradero.
- La mejor opción para controlar malezas en mantenimiento.
- Pastos más verdes y productivos.
- Ideal para fincas que buscan certificación de buenas prácticas ganaderas.

Recomendaciones de Uso

Malezas	Dosis recomendada	Recomendaciones de uso	P.C.	P.R.
Escoba negra (<i>Bida acuta</i>)	200 cc en 20 litros de agua. 4.0 L/ha*	La dosis baja cuando las malezas son de semilla y la dosis alta cuando vienen de rebrote. Aplicar cuando las malezas tengan una altura entre 30-80 cm.	7 días** para pasto de corte: heno	48 horas*** para entrada de trabajadoras al área tratóada.
Bicho o Chilipichil (<i>Senna obtusifolia</i>)	75 - 100 cc en 20 litros de agua. 1.5 - 2.0 L/ha*			
Dormidera (<i>Mimosa pudica</i>)	50 - 75 cc en 20 litros de agua. 1.0 - 1.5 L/ha*			
Flores blancas o Arruñados (<i>Meluchia parviflora</i>)	75 - 150 cc en 20 litros de agua. 1.5 - 3.0 L/ha*			
Algodoncillo (<i>Piptadenia spiciosa</i>)	125 - 150 cc en 20 litros de agua. 2.5 - 3.0 L/ha*			
Mariguano macho (<i>Pothanum hysteriophora</i>)	75 cc en 20 litros de agua. 1.5 L/ha*			

*Dosis por 200 litros de agua

**Período de seguridad. Este período de tiempo se puede incrementar de acuerdo con las prácticas de manejo de cada finca.

***Período de seguridad de animales. No hay restricciones de posturas para animales recién nacidos o lactantes u otro ganado, incluyendo: vacas, cabras, caballos y otros animales en el área de tratamiento.



RED DE CUSTODIA
PROTEGIENDO NUESTRO FUTURO

Conoce más de nuestro programa en: www.reddecustodia.com



Corteva Agriscience de Colombia S.A.S. Tel.: (601) 2595900 / Pastar™ D - Reg. ICA: PL0013372023 - Cot. Tox: III Ligeramente Peligroso - CUIDADO. EMERGENCIAS TOXICOLÓGICAS Y QUÍMICAS 24 HORAS: Fuera de Bogotá: 01 8000 914012 - Bogotá: (601) 2886012 - (601) 9191919



Coacosta



RED DE CUIDADÍA www.corteva.com.co



Corteva Agrícola de Colombia S.A.S. Sd. 4000 230000 - CombatranXT - Reg. ICA 14000000000 - Gen. Inv. 80000000000
Pérgola - COIBANU / TordonXT - Reg. ICA 14000000000 - Gen. Inv. 80000000000 - COIBANU / TordonXT D -
Reg. ICA 14000000000 - Gen. Inv. 80000000000 - COIBANU / TordonXT - Reg. ICA 14000000000 - Gen. Inv. 80000000000
Corteva Agrícola de Colombia S.A.S. Sd. 4000 230000 - Navius - Reg. ICA 14000000000 - Gen. Inv. 80000000000
Corteva Agrícola de Colombia S.A.S. Sd. 4000 230000 - Pastar D - Reg. ICA 14000000000 - Gen. Inv. 80000000000
Corteva Agrícola de Colombia S.A.S. Sd. 4000 230000 - Tronador D - Reg. ICA 14000000000 - Gen. Inv. 80000000000



Visítanos en corteva.co





 **RoyalCondor**[®]
¡La compañera en el campo!

Fumigadoras manuales

Si se trata de una empresa especializada, un usuario profesional o un consumidor exigente con el desempeño de sus productos, en **RoyalCondor** encontrará respuesta a sus necesidades.

Industria Orgullosamente Colombiana. Desde 1983 viene investigando, desarrollando, fabricando y llevando al mercado fumigadoras que satisfagan ampliamente las necesidades de los agricultores dentro y fuera del país. Encuentre una fumigadora para cada gusto, necesidad y presupuesto.

Nuestros equipos cuentan con respaldo, garantía, servicio postventa y lo más importante, que hace la gran diferencia, es la disponibilidad del **100% de Repuestos** para sus fumigadoras los cuales encuentra en todas las tiendas agropecuarias del país, esto hace de **RoyalCondor** una marca sólida, confiable y preferida por el agricultor colombiano.

Así lo ratifican más de tres décadas en el mercado siendo ¡La compañera en el campo!

Lo invitamos a conocer nuestro portafolio



Fumigadoras manuales

Un equipo para cada gusto, aplicación necesidad y presupuesto.



RoyalCondor
La Clásica.

Renovada
y mejorada
para ti.



RoyalCondor
La Activa.

Versátil y
económica.



RoyalCondor
La Integra.

Resistente
y productiva.



RoyalCondor
La Aliada.

Eficiente y
económica.



RoyalCondor
La Plus.

Diseñada para
la exigencia.



RoyalCondor
Desfiteadora.

Exactitud en
la aplicación.



RoyalCondor
Carros.

Liviana y
eficiente.



RoyalCondor
Carros 20 L.

Ergonómica
y eficiente.



RoyalCondor
La Filia.

Una
compañera
experta



RoyalCondor
Electrón.

Especialista
en el control
de maleza.



RoyalCondor
Handy.

Prácticas
multiusos.



RoyalCondor
Trombón.

Ideal para
jardines
y huertas.



RoyalCondor
Trombón Galón.

Para pequeñas
huertas y
jardines.



RoyalCondor
Garden.

Práctica en
jardinería
y hogar.



Jardinera
2L

Jardinera
de bajo costo.

Uso doméstico.



RoyalCondor® La Clásica.

Renovada y mejorada para ti.

La **Clásica** es la primera fumigadora producida por RoyalCondor®, preferida por el agricultor, por tradición, calidad, versatilidad, capacidad, duración y excelente relación costo-beneficio.

Es una fumigadora profesional, indicada para el trabajo pesado y en múltiples aplicaciones agropecuarias e industriales.

Su rango de presión va 1-13.79 bar/14.7-250 psi.

Para lograr la presión de trabajo requerida bastará con 10 palancazos por minuto si usa una boquilla de descarga de 600 cc/minuto y 4 palancazos por minuto si usa una boquilla de 250 cc/min.



Lanza: en acero inoxidable, de alta resistencia y más liviana.

Bomba: Tipo pistón en latón con sistema de válvulas completo.

Kit embudo: nuevo diseño compacto, en una sola pieza substituíble.

Abrazaderas: en acero inoxidable, más resistentes y durables.

Palmear: para acceder a los dos lados.

Llave: robusta, ergonómica, con tres posiciones de funcionamiento: continua, intermitente y bloqueo total.

Manguera: de alta resistencia, en caucho reforzado.



Boquilla: acero con dos boquillas: una metálica de 600 cm³/minuto (versión Clásica) y otra de plástico de 250 cc/minuto.

Portaboquilla: Traversal.

Filtro recipiente: nuevo diseño, cónico, con mayor capacidad filtrante y de gran simplicidad.

Tapa: ergonómica, de fácil manipulación, rígida, antioque, segura, con sello hermético y diafragma de ventilación.

Tanque: nuevo diseño, en polietileno de alta densidad con mira indicadora de nivel, resistente al impacto y protegido contra la luz ultravioleta.

Cuerpo: apilados, apilables, con más de 2cm de espesor mayor comodidad y resistencia para trabajo pesado.

Chasis: tubular 100% plástico, de alta resistencia, ergonómico, con agarres.



VISTA FRONTAL



VISTA LATERAL



VISTA POSTERIOR



TAPA/FILTRO



INCLUYE



REFERENCIA	RECIPIENTE DE	CÁMARA DE	PRESIÓN	PESO	EMPALME	DIMENSIONES	REPOSTOS
CO-004/CO-006	20L	1L	40PSI +/- 10%	5,73	100	54,5X23X43,5 cm	100% disponibles



RoyalCondor®

La Integra.

Resistente y productiva.

La **Integra** es una fumigadora liviana gracias a que la mayoría de sus componentes están fabricados en Plástico de Ingeniería. Las materias primas utilizadas en la fabricación son 100% virgen, esto hace que las fumigadoras **RoyalCondor** sean las preferidas por el agricultor, por duración, desempeño, calidad, versatilidad y costo beneficio.

Indicada para múltiples aplicaciones agropecuarias e industriales.

Su rango de presión va 1-13,79 bar/14,7-200 psi.

Para lograr la presión de trabajo requerida bastará con 10 palancazos por minuto si usa una boquilla de descarga de 600 cc/minuto y 4 palancazos por porminuto si usa una boquilla de 250 cc/min.



M3 Embolio: nuevo diseño conectado en una sola pieza auto lubricada.

Bomba: Tipo pistón en plástico de ingeniería, con sistema de válvulas dividida.

Palanca: para accionar al lado izquierdo.

Manguera: de alta resistencia, en caucho reforzado.

Llave: robusta, ergonómica, con libre movimiento.

Unidad: liviana y resistente, en plástico de ingeniería.



Tapa: segura, con cierre hermético y diáfragma de ventilación.

Chasis: soporta 100% peso, de alta resistencia, orgánico, con agaraderas.

Tanque: 20L, en polietileno de alta densidad con nivel indicador de nivel, resistente al impacto y protegido contra la luz ultravioleta.

Correas: curvas, resistentes, acolchadas y ajustables, con pesta de 2mm de espesor, mayor comodidad y resistencia para trabajo pesado.

Boquillas: Boquillas: viene con (01) boquilla: tipo metálica de cono hueco 1000cc (presión) (01)caja calihra con boquilla de 300cc, (01) en plástico de carbón de 600cc.

Portaboquilla: Interno.



VISTA LATERAL



VISTA POSTERIOR



TAPA/FILTRO



REFERENCIA	RECIPIENTE DE	CÁMARA DE	PRESIÓN	PESO	EMPAQUE	DIMENSIONES	REPUESTOS
CO-032/CO-034	20L	1L	40PSI +/- 10%	5,13	1 Ud	54X22X42 cm	100% disponibles



Royal Condor® La Aliada.

Eficiente y económica.

La **Aliada** del agricultor, es una fumigadora que se adapta con facilidad a las tareas diarias, muy cómoda gracias a su chasis de diseño ergonómico, muy durable gracias a que su bomba y lanza están fabricados en latón.

Es una fumigadora de uso profesional, indicada para el trabajo en múltiples aplicaciones agropecuarias e industriales.

Su rango de presión va 1-13.79 bar/14.7-200 psi.

Para lograr la presión de trabajo requerida bastará con 10 palancazos por minuto si usa una boquilla de descarga de 600 cc/minuto.

2
AÑOS DE
GARANTÍA

Kit también incluye diseño compacto, en una sola pieza auto lubricada.

Bomba: tipo pistón en latón, con sistema de válvulas dividido.

Palanca: para accionar al lado izquierdo.

Manguera: de alta resistencia, en PVC reforzada.

Llave: robusta, ergonómica, con filtro metálico.

Lanza: resistente, en latón.



Tapa: segura, con sello hermético y sistema de ventilación.

Chasis: plano 100% plástico, de alta resistencia, ergonómico, con aperturas ventila.

Tanque: 20L, en polietileno de alta densidad con manija indicadora de nivel, resistente al impacto y protección contra la luz ultravioleta.

Correas: ligeras, con hombreros en PVC, ajustables.

Boquillas: viene con dos boquillas: una metálica de con flujo 1000cc, uso en polímero de caudal de 600cc.

Portaboquilla Universal.



VISTA FRONTAL

VISTA LATERAL

VISTA POSTERIOR

TAPA/FILTRO



REFERENCIA
CO-018

RECIPIENTE DE
20L

CÁMARA DE
1L

PRESIÓN
40PSI +/- 10%

PESO
5

EMPAQUE
1UD

DIMENSIONES
54x24x41.5 cm

REPUESTOS
100% disponibles



RoyalCondor[®]

La Activa.

Versátil y económica.

La **Activa**, es una fumigadora liviana gracias a que la mayoría de sus componentes están fabricados en plástico de ingeniería, eficiente, durable y muy rendidora gracias a los conceptos de Ingeniería.

Es una fumigadora profesional, se adapta a la perfección en aplicaciones agropecuarias e industriales.

Su rango de presión va 1-12.79 bar/14,7-200 psi.

Para lograr la presión de trabajo requerida bastará con 10 palancazos por minuto si usa una boquilla de descarga de 600 cc/minuto.



Bot. Embudo: Nuevo diseño compacto, en una sola pieza autoalimentada.

Bomba: tipo pistón en plástico de ingeniería, con sistema de válvulas doblado.

Palanca: para accionar al lado izquierdo.

Manguera: de alta resistencia, en PVC reforzado.

Llave: robusta, ergonómica, con filtro mecánico.

Lance: liviano y resistente, en plástico de ingeniería.



Tapa: segura, con sellado hermético y diagrama de ventilación.

Chasis: plero 100% plástico, de alta resistencia, ergonómico, con aparras de apoyo.

Tanque: 20L, en polietileno de alta densidad con nivel indicador de nivel, resistente al producto y protegido contra la luz ultravioleta.

Correas: separadas, ajustables, con hombreros en PVC.

Boquillas: viene con dos boquillas: una metálica de 600 cc/minuto (1000cc), una en polímero de cartón de 600cc.

Partabojilla: 11/16x28



VISTA LATERAL



VISTA POSTERIOR



TAPA/FILTRO



REFERENCIA
CO-033

RECIPIENTE DE
20L

CÁMARA DE
1L

PRESIÓN
40PSI +/- 10%

PESO
4,8T

EMPAQUE
1UD

DIMENSIONES
540x24x41,5 cm

REPAROS
100% disponibles



Identifique de manera fácil las diferencias entre fumigadoras **RoyalCondor**® bomba externa de 20 L y decida cual es su compañera preferida a la hora de trabajar.



	La Clásica.	La Aliada.	La Integra.	La Activa.
Recipiente	Amarillo	Blanco	Amarillo	Blanco
Lanza	Metálica / Acero Inox	Metálica / Latón	Plástico de ingeniería	Plástico de ingeniería
Chasis	Plástico tubular	Plástico plano	Plástico tubular	Plástico plano
Correa	Curva separada acolchada y ajustable	Separada, ajustable con hombreras en PVC	Curva separada acolchada y ajustable	Separada, ajustable con hombreras en PVC
Sistema de inyección	Metálico / Latón	Metálico cabezote dividido	Plástico cabezote dividido	Plástico cabezote dividido
Manguera de salida	Caucho reforzado	PVC reforzado	Caucho reforzado	PVC reforzado
Palanca	Accionamiento a los dos lados	Accionamiento al lado izquierdo	Accionamiento al lado izquierdo	Accionamiento al lado izquierdo
Cuerpo de la llave de paso	Con inserto metálico	Con inserto metálico	Plástico	Plástico
Tubo de la llave de paso	Rosca	Tipo espina de pescado	Tipo espina de pescado	Tipo espina de pescado
Boquilla	Cono y Cortina	Cono y Cortina	Cono y Cortina	Cono y Cortina
Accesorios	O'ring del émbolo vaso dosificador aceite lubricador	O'ring del émbolo	O'ring del émbolo adaptador boquilla	O'ring del émbolo adaptador boquilla
Garantía	2 años	2 años	2 años	2 años

Fumigadoras manuales

DESPIECE GENERAL FUMIGADORAS DE 20 LITROS POR SISTEMAS

Las fumigadoras RoyalCondor® bomba externa de 20 L. comparten la mayoría de componentes este despiece les ayudará a identificar qué piezas son exclusivas de cada modelo.

RoyalCondor
La Clásica.



PARTES EXCLUSIVAS PARA CADA MODELO DE FUMIGADORA



Fumigadoras manuales



Parafuso

1	RC-809EX
<small>1000ml / 1 litro / 1,35 gal / 1,35 gal</small>	
<small>China</small>	



Bornos / Tuercas / Arandelas

2	RC-808/905/R20X
<small>1000ml / 1 litro / 1,35 gal / 1,35 gal</small>	
<small>China</small>	



Bornos y tuercas y arandelas

3	RC-811/406X
<small>1000ml / 1 litro / 1,35 gal / 1,35 gal</small>	
<small>China</small>	



Arandelas

3A	RC-406X
<small>1000ml / 1 litro / 1,35 gal / 1,35 gal</small>	
<small>China</small>	



Chasis anterior lateral sin pte. B

4	RC-K20PX
<small>1000ml / 1 litro / 1,35 gal / 1,35 gal</small>	
<small>China</small>	



Chasis anterior lateral con pte. B

4	RC-K20X
<small>1000ml / 1 litro / 1,35 gal / 1,35 gal</small>	
<small>China</small>	



Chasis anterior para

4	RCA-601EX
<small>1000ml / 1 litro / 1,35 gal / 1,35 gal</small>	
<small>China</small>	



Elavador para el chasis anterior

4A	RC-606ZX
<small>1000ml / 1 litro / 1,35 gal / 1,35 gal</small>	
<small>China</small>	



Elavador para el chasis anterior

4B	RA-605ZX
<small>1000ml / 1 litro / 1,35 gal / 1,35 gal</small>	
<small>China</small>	



Elavador para el chasis anterior

5	RC-700EA1/4 CWV
<small>1000ml / 1 litro / 1,35 gal / 1,35 gal</small>	
<small>China</small>	



Elavador para el chasis anterior

5	RC-700EX
<small>1000ml / 1 litro / 1,35 gal / 1,35 gal</small>	
<small>China</small>	



Elavador para el chasis anterior

5	RC-700EX
<small>1000ml / 1 litro / 1,35 gal / 1,35 gal</small>	
<small>China</small>	



Elavador para el chasis anterior

5	RCA-700EX
<small>1000ml / 1 litro / 1,35 gal / 1,35 gal</small>	
<small>China</small>	



Elavador para el chasis anterior

5A	RC-703X
<small>1000ml / 1 litro / 1,35 gal / 1,35 gal</small>	
<small>China</small>	



Tapa superior

6	RC-2020EX
<small>1000ml / 1 litro / 1,35 gal / 1,35 gal</small>	
<small>China</small>	



Tapa superior modelo 2018

6	RM-202X-01
<small>1000ml / 1 litro / 1,35 gal / 1,35 gal</small>	
<small>China</small>	



Tapa superior modelo actual

6	RM-202X-02
<small>1000ml / 1 litro / 1,35 gal / 1,35 gal</small>	
<small>China</small>	



Elavador para el chasis anterior

6A	RC-206X
<small>1000ml / 1 litro / 1,35 gal / 1,35 gal</small>	
<small>China</small>	



Elavador para el chasis anterior

7	RC-202BX
<small>1000ml / 1 litro / 1,35 gal / 1,35 gal</small>	
<small>China</small>	



Elavador para el chasis anterior

7	RM-202BX-01
<small>1000ml / 1 litro / 1,35 gal / 1,35 gal</small>	
<small>China</small>	



Tapa superior

8	RC-201X
<small>1000ml / 1 litro / 1,35 gal / 1,35 gal</small>	
<small>China</small>	



Tapa superior modelo actual

8	RM-201X-01
<small>1000ml / 1 litro / 1,35 gal / 1,35 gal</small>	
<small>China</small>	



Reservorio 20 L (horizontal) China

9	RC-200-20EX
<small>1000ml / 1 litro / 1,35 gal / 1,35 gal</small>	
<small>China</small>	



Reservorio 20 L (horizontal) China

9	RC-200-20EX-01
<small>1000ml / 1 litro / 1,35 gal / 1,35 gal</small>	
<small>China</small>	



Reservorio 20 L (horizontal) China

9	RC-200-20E
<small>1000ml / 1 litro / 1,35 gal / 1,35 gal</small>	
<small>China</small>	



Reservorio 20 L (horizontal) China

9	RI-200-20E
<small>1000ml / 1 litro / 1,35 gal / 1,35 gal</small>	
<small>China</small>	



Reservorio 20 L (horizontal) China

9	RA-200-20BE
<small>1000ml / 1 litro / 1,35 gal / 1,35 gal</small>	
<small>China</small>	



Reservorio 20 L (horizontal) China

9	RAC-200-20E
<small>1000ml / 1 litro / 1,35 gal / 1,35 gal</small>	
<small>China</small>	



Elavador para el chasis anterior

10	RC-803X
<small>1000ml / 1 litro / 1,35 gal / 1,35 gal</small>	
<small>China</small>	



Elavador para el chasis anterior

10A	RC-845X
<small>1000ml / 1 litro / 1,35 gal / 1,35 gal</small>	
<small>China</small>	



Tornillos / tornillos abrochados tubo bomba

34	RC-016X
CÓDIGO	



Abrochador tubo bomba

35	RC-018X
CÓDIGO	



Abrochador tubo bomba

35	RA-016EX
CÓDIGO	



Abrochador tubo bomba

35	RG-018X
CÓDIGO	



Abrochador tubo bomba

35	RO-018NEX
CÓDIGO	



Empaques de teflón

38	RC-301X
CÓDIGO / CÓDIGO	



Linea de pistón, versión actual

37	RC-920EX
CÓDIGO	



Linea de pistón

37	RC-920EX
CÓDIGO / CÓDIGO	



Linea de pistón

37	RC-920ELFX
CÓDIGO / CÓDIGO	



Manija línea de pistón

38	RC-930EX
CÓDIGO / CÓDIGO / CÓDIGO / CÓDIGO	



Manija línea de pistón versión actual

38	RC-930EX
CÓDIGO	



O-ring línea de pistón

39	RC-927X
CÓDIGO / CÓDIGO / CÓDIGO / CÓDIGO	



Tubo línea de pistón

40	RC-933X
CÓDIGO / CÓDIGO / CÓDIGO / CÓDIGO	



Tubo línea de pistón versión 2010

40	RC-933NX
CÓDIGO	



Tubo línea de pistón versión actual

40	RC-933LNX
CÓDIGO	



Tubo línea de pistón

41	RC-931X
CÓDIGO / CÓDIGO	



Tubo línea de pistón

41	RA-931X
CÓDIGO / CÓDIGO	



Tubo línea pistón con manija versión

41	RC-931CIX
CÓDIGO	



Reserva de agua en teflón (opcional)

42	RC-305X
CÓDIGO / CÓDIGO	



Reserva de agua en PVC

42	RA-305EX
CÓDIGO / CÓDIGO	



Reserva de agua en PVC (versión)

42	RA-305RX
CÓDIGO / CÓDIGO	



Tubo reserva versión

43	RC-303X
CÓDIGO	



Tubo reserva versión (opcional)

43-44A	RC-302EX
CÓDIGO	



Tubo reserva (con pistón) versión

44	RC-125EX
CÓDIGO	



Manija pistón (versión) versión

44B	RC-125MX
CÓDIGO	



Linea línea de pistón

45	RC-346EX-IVX
CÓDIGO / CÓDIGO	



Linea línea de pistón

45	RC-346EX
CÓDIGO / CÓDIGO	



Linea línea de pistón

45	RCA-346ELFX
CÓDIGO / CÓDIGO	



Linea línea de pistón (opcional)

45	RCA-346EX-07
CÓDIGO / CÓDIGO	



Empaques (opcional) línea pistón

45A	RCA-324X
CÓDIGO / CÓDIGO	

Fumigadoras manuales



O-ring para línea

Código	Artículo
46	RC-342X
O-ring / Anillo	



O-ring para válvula

Código	Artículo
46A	RC-324X
O-ring	



O-ring para válvula

Código	Artículo
47	RC-327X
O-ring / O-ring / Anillo / Anillo	



O-ring de bronce

Código	Artículo
48	RC-352X
O-ring / O-ring / Anillo / Anillo	



Regulador de presión 1000 (conector 40 psi)

Código	Artículo
40	RC-350A151X
O-ring / O-ring v. / Anillo / Anillo	



Perforación universal

Código	Artículo
50	RC-830EX
O-ring / Anillo	



Codo plástico

Código	Artículo
50	RC-819LPEX
O-ring / Anillo	



Manguera de succión 30 cm

Código	Artículo
51	RC-522X
O-ring / O-ring	



Manguera de succión 37 cm

Código	Artículo
51	RA-522AX
Anillo / Anillo	



Te de conexión metálica O-ring metálico

Código	Artículo
52	RC-521X
O-ring	



Te de conexión metálica O-ring plástico tubular

Código	Artículo
52	RC-524X
O-ring	



Te de conexión plástico O-ring plástico tubular

Código	Artículo
52	RC-523TX
O-ring / O-ring	



Te de conexión plástico O-ring plástico / Anillo

Código	Artículo
52	RA-521AX
Anillo / Anillo	



O-ring de plástico

Código	Artículo
53	RC-501EX
O-ring / O-ring	



O-ring de plástico

Código	Artículo
53	RA-501BEX
Anillo / Anillo	



Reservorio de la cámara de presión

Código	Artículo
54	RC-817X
O-ring / Anillo	



Reservorio de la cámara de presión

Código	Artículo
54	RC-817NX
Anillo / Anillo	



W-film cámara de presión

Código	Artículo
55	RC-504X
O-ring / O-ring v. / Anillo / Anillo	



Cabezal tipo de pistón de 1000 cc (40 psi)

Código	Artículo
56	RC-921NX
O-ring	



Cabezal tipo de pistón

Código	Artículo
56	RC-921X
O-ring / Anillo	



Cabezal tipo de pistón

Código	Artículo
56	RC-921LPX
Anillo / Anillo	



Pistón tipo de pistón metálico

Código	Artículo
60	RC-233-30X
O-ring	



Unión de pistón metálica

Código	Artículo
61	RC-320EX
O-ring	



Tipón tipo de pistón

Código	Artículo
62	RC-922X
O-ring / O-ring / Anillo / Anillo	



Tipón tipo de pistón metálico

Código	Artículo
62	RC-922NX
O-ring	



Tipón metálico plástico

Código	Artículo
63	RA-829X
Anillo / Anillo / Pistón / Pistón	



Tipón W-KOOLING (Anillo) versión actual

Código	Artículo
64	RC-923ENX
O-ring	



Unión metálica 80 psi

Código	Artículo
	RC-348EX
O-ring / Anillo / Pistón / Pistón	



Unión metálica de 1 Metro

Código	Artículo
	RC-349EX
O-ring / Anillo	



Regulador de presión 1100 (conector 60 psi)

Código	Artículo
	RC-350A251X
O-ring / Anillo / Pistón / Pistón	



Boquilla de bronce
100 cc/100 l AD PG

RC-350B101X

Clase I (Ingeniería / Aluminio / Anillo)



Boquilla de bronce
150 cc/150 l AD PG

RC-350B151X

Clase I (Ingeniería / Aluminio / Anillo)



Boquilla de bronce
100 cc/100 l AD PG

RC-350A101X

Clase I (Ingeniería / Aluminio / Anillo)



Boquilla de bronce
250 cc/250 l AD PG

RC-350B251X

Clase I (Ingeniería / Aluminio / Anillo)



Boquilla de bronce
en lazo 500 cc/500 l AD PG

RC-355EX

Clase I (Ingeniería / Aluminio / Anillo)



Boquilla intercambiable estándar

RC-923EX

Clase I (Ingeniería / Aluminio / Anillo)



Boquilla intercambiable estándar

RC-923MEX

Clase I (Ingeniería / Aluminio / Anillo)



Adaptador para depósito de resaca

RA-828X

Ingeniería / Aluminio



Partido para filtro CO2

RC-H-02

Clase I (Ingeniería / Aluminio / Anillo)



Kit de repuestos para
para filtro CO2

RC-H-KIT

Clase I (Ingeniería / Aluminio / Anillo)



Lazo estándar automático de 1 m

RC-LEP1.0ME

Ingeniería / Aluminio



Lazo estándar automático
de 1 m con 920

RC-LEP1.0E-920ELP

Clase I - Aluminio



Lazo de aluminio de 1 m

RC-349EX-AL

Ingeniería / Aluminio



Lazo de aluminio de 1.5 m

RC-349EX-AL-1.5

Clase I / Aluminio



Lazo de aluminio de 0.8 m

RC-349EX-AL-0.8

Clase I / Aluminio



Adaptador para depósito de resaca

RC-343EX

Ingeniería / Aluminio



Kit general de repuestos

RC-K0X

Clase I



Kit general de repuestos

RA-K0X

Aluminio



Kit de repuestos básico

RC-K1X

Clase I / Ingeniería



Kit de repuestos

RC-K2X

Clase I



Kit de repuestos

RA-K2X

Ingeniería / Aluminio / Anillo



Kit para depósito

RC-K5X

Clase I (Ingeniería / Aluminio / Anillo)



Kit repuestos para depósito
con depósito de resaca

RC-K0NX

Clase I



Kit de repuestos CO2

RC-832X

Clase I (Ingeniería / Aluminio / Anillo)



Gel de resaca 30cc

RC-420-30CCX

Clase I (Ingeniería / Aluminio / Anillo)



Wing para carrete refresco
de 100 l

RC-305RX-100

Clase I (Ingeniería / Aluminio / Anillo)



Wing para carrete refresco
de 50 l

RC-305RX-50

Clase I (Ingeniería / Aluminio / Anillo)



Cojinete para depósito básico

RC-COJINETE

Clase I (Ingeniería / Aluminio / Anillo)



RoyalCondor[®]
Dosificadora.

Exactitud en la Aplicación.

La **dosificadora** es un equipo funcional, ideal para aplicaciones que exigen una dosificación exacta, bajo condiciones de estandarización en la aplicación. Equipo profesional.

Descarga 50cc por cada palancazo y está equipada con una lanza plástica extensible hasta de 1 metro y filtro antigoteo.

2
 AÑOS DE GARANTÍA

Kit de polea: nuevo diseño compacto, en una sola pieza sustituable.

Bomba: Tejo pistón en latón, con sistema de válvulas completo, varilla dosificadora 50cc por palancazo.

Abrazaderas: en acero inoxidable, más resistentes y durables.

Manguera: de alta resistencia, en caucho reforzado.

Lanza: liviana y resistente, extensible hasta 1m en plástico de ingeniería.

Tapa: segura, con sello hermético y deflegra de ventilación.

Cresta: tubular 100% plástico, de alta resistencia, ergonómica, con agaraderas.

Tanque: 20L, en polietileno de alta densidad con nivel indicador de nivel, resistente al impacto y protegido contra la luz ultravioleta.

Correas: nuevas, reforzadas, anchadas y acolchadas, con resaca de 2mm de conexión, mejor comodidad y resistencia para trabajos pesados.

Filtro: antigoteo.



VISTA FLONTAL

VISTA LATERAL

VISTA POSTERIOR

TAPA/FILTRO



REFERENCIA
 CO-B43

CONTENIDOR DE
 20L

CÁMARA DE
 1L

PRESIÓN
 40PSI +/- 10%

PESO
 5

EMPAQUE
 1 Ud

DIMENSIONES
 53x22,5x43 cm

REPUESTOS
 100% disponibles

RoyalCondor[®] Dosificadora.

DESPIECE GENERAL

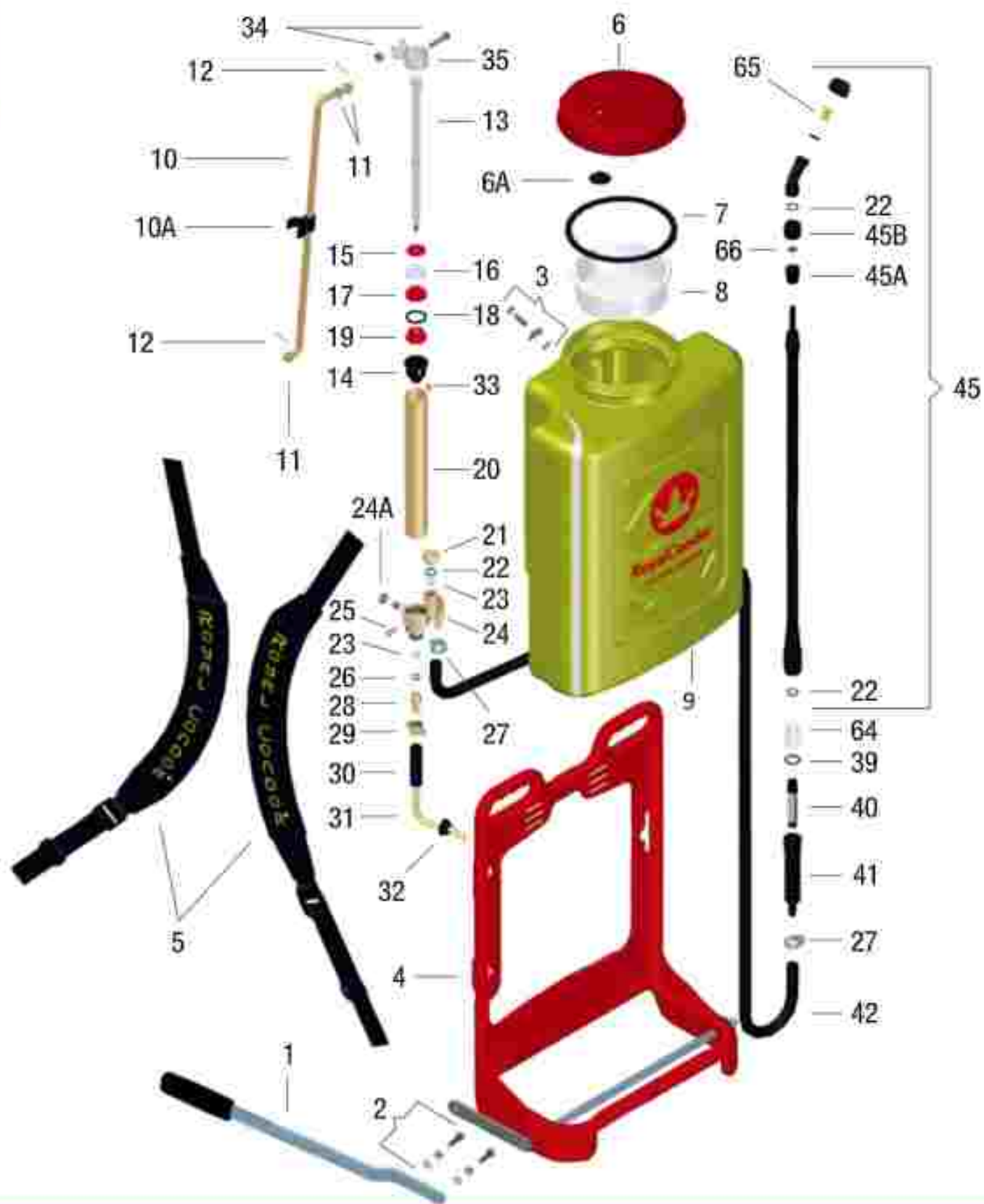



Parafuso

1 RC-B080EX



Parafuso/Parafusos

2 RC-006/005/R20X



Tubo/Parafuso y tuerca
Acabado cromo

3 RC-011/405X



Chasis/plataforma base

4 RC-K20X



Carro automático
Acero y aluminio

5 RC-200EA/A CIV



Tapa superior

6 RC-2020EX



Diámetro ventosa

6A RC-206X



Diámetro tubo aspirador

7 RC-2028X



Filtro recambio

8 RC-201X



Reservorio (L) 60 litros/18 gal

9 RC-200-20-05F



Varilla de aluminio

10 RC-805X



Soporte tubo de paso

10A RC-845X



Kit para aspirador con tubo de aluminio

11-12 RC-KA10X



Kit para el "T" aluminio con tubo de aluminio

11-12 AM-KA10PL5X



Varilla aluminio 40x1000mm

13 RC-0040EX



Tubo inferior

14 RC-410EX



Kit superior

15-19 RC-K0X



Diámetro del motor

18 RC-410X



Tubo para motor

20 RC-110X



Tuerca inferior

21 RC-104EX



Diámetro tubo aspirador

22 RC-106X



Esfera

23 RC-1030X



Conector superior

24 RC-100X



Tapa superior

24A RC-800X



Varilla inferior motor

25 RC-101X



Diámetro tubo inferior

26 RC-124X



Abracadora de aluminio

27 RC-804X



Varilla de la bomba

28 RC-122EX



Tubo superior motor

29 RC-123X



Varilla de conexión

30 RC-131X



Tubo tubo superior

31 RC-120X



Diámetro superior

32 RC-203X



Tubo superior

33 RC-815X



Varilla/Tubo inferior

34 RC-005/015X



Abrazadora tubo inferior

35 RC-816X



Diámetro tubo de paso

39 RC-927X



Varilla tubo de paso

40 RC-832X



Tubo tubo de paso

41 RC-821X



Reserva de plástico
SALICILATO/ABS

42 RC-3050X



Varilla plástico 60x10x1000 y 10

45 RC-LEPT.OME



Tapa inferior

45A AM-05-1112



Diámetro tubo tubo:

45B AM-05-0537



Aspirador tubo inferior

84 RC-8220X



Kit aspirador tubo de paso inferior

85 41928-5-0055



Diámetro tubo inferior

86 RC-1000



RoyalCondor®

La Pila.

Una compañera experta

No hay que palanquear
Liviana y robusta.

1
AÑO DE GARANTÍA

Tapa: resistente, ergonómica, segura, con sellado hermético y diafragma de ventilación, de fácil montaje y manipulación con una sola mano.

Filtro: cónico, con mayor capacidad filtrante y no genera silicosis.

Capa: ergonómico plástico de alta resistencia, con agarredero.

Bomba: de doble diafragma, ciérrala 2,0 cm³ por minuto, voltaje 12 VDC, consumo 3 A, potencia 3W.

Cuerdas: curvas separadas, anchuras y ajustables, con resaca de 2mm de espesor resistente para trabajo pesado y herrajes plásticos de fácil anclaje.

Regulador de presión: perilla que permite regular la presión (PSI) deseada para aspirar adecuadamente con la boquilla seleccionada.



Fumigadora eléctrica **RoyalCondor®**. La Pila innovación y tecnología colombiana a tu servicio.

- El motor trabaja por usted, con una potente batería Li-Ion que dura toda la jornada (vida útil 3 años)
- Presión constante, usted la controla mediante un manómetro y asegura una aplicación precisa y eficiente
- Versátil, tanto para aplicaciones de herbicidas a baja presión (20 PSI) como para aplicaciones de foliares a alta presión (60 PSI) y cualquier aplicación en este amplio rango.
- Liviana y cómoda, el trabajo no se siente (vacía pesa solo 4.5kg, capacidad 18 litros)
- Con el soporte **RoyalCondor®** de siempre: repuestos, talleres autorizados a nivel nacional.

RoyalCondor®. Su mejor elección!

Boquillas: viene con una de cada tipo: apertura metálica de 740cc/min a 25 psi, otra de cono hueco plástica de 330cc/min a 29 psi y una de portita 480cc/min a 29 psi.

Batería: litio de última generación, tiene indicador luminoso de carga, voltaje 12 VDC, capacidad 7A, tiempo de carga 8 horas, voltaje de alimentación 110 VAC, más de 1200 ciclos de carga/descarga.

Portaboquilla: Universal

Lanza: En acero inoxidable de alta resistencia y fácil limpiar.

Tanque: 18L, en polietileno de alta densidad, resistente al impacto y protegido contra la luz ultravioleta.

Manómetro: De 0 a 100 psi que permite registrar la presión de trabajo de acuerdo con la descarga requerida.

Cabeza de pase: Ligera y ergonómica, con tres posiciones de fumigación: continua, intermitente y bloqueo total.

Manguera: de alta resistencia, en PVC reforzado.

Identifique la presión a la que trabaja la boquilla.

	Boquilla	Presión	Flujo
HERBICIDAS	Boquilla	25	740
	Boquilla	42	490
	Boquilla	29	770
FOLIARES	Boquilla	30	290
	Boquilla	42	490
	Boquilla	29	820
CONTROLES	Boquilla	20	740
	Boquilla	40	570
	Boquilla	22	740

Nota: Para el control de plagas consulte el manual de usuario.

Gradúe la perilla hasta lograr la presión deseada en psi para aspirar adecuadamente con la boquilla seleccionada.*



*Si tiene algún problema consulte con el personal especializado en el servicio al cliente y el número de emergencia 01-8000-0000.

Verifique la presión deseada con la ayuda del manómetro.



REFERENCIA	RECIPIENTE DE	PRESIÓN	PESO	ESTADO	DIMENSIONES	REPOSTO
CO-051	18L	40PSI +/- 10%	5	11H	65X24,5X35 cm	100% disponibles

DESPIECE GENERAL

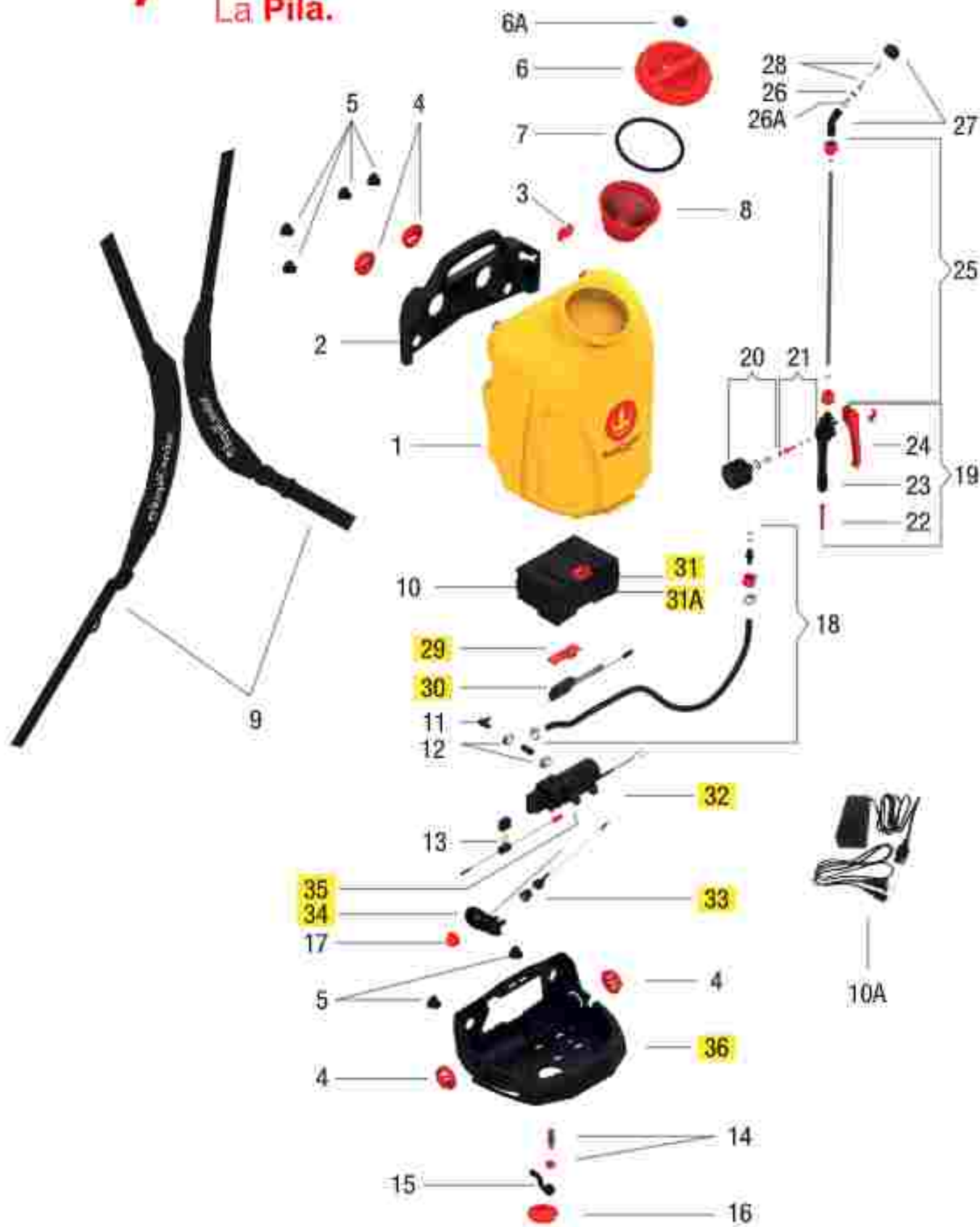

Reservorio 10 l	Chasis superior	Soportes brazos	Punta roscada	Borneros roscados	Tapa roscada	Distribuidor de vertido tipo
1 RCP-200-10L-01	2 RCP-002E	3 RCP-345E	4 RCP-002E	5 RCP-004E	6 RM-200-02	6A RI-200E
Empaquetador O-ring	Filtro roscado	Cableado	Batería con LED 12V 2Ah	Cables	Codo roscado	Resistencia de calefacción
7 RM-200E-01	8 RM-201E-01	9 RCP-700A1/A 3M CRV2.0	10 RCP-011V70HX	10A RCP-010L7V1.5A2	11 RCP-527E	12 TB-004E
Punta 5 agujeros	Filtro cono	Conector de salida	Tapa 1/2" x 1/4"	Perfil	Manguera PVC reforzada	Cable de potencia
13 RCP-005AX	14 RCP-021X	15 RCP-003X	16 RCP-023X	17 RCP-022X	18 RCP-300X	19 RC-005E1PWR
Manómetro / soplador 0-100 PSI	Batería recargable tipo de coche	Alfiler de cable de potencia	Cableado de línea de potencia	Medida de línea de potencia	Cableado de línea de potencia	Cableado de línea de potencia
20 RCP-000X	21 RC-0030EX	22 RC-0030EX	23 RC-001L1PWX	24 RC-0000EX	25 RCP-340E-01X	26 RC-342X
Filtro boquilla rosca 1/8"	Codo plástico	Borrador plástico 1/8" x 1/8" x 1/8" 43 PSI	Borrador plástico amplificado 1/8" x 1/8" x 1/8" 43 PSI	Borrador cono 1/8" x 1/8" x 1/8" 43 PSI	Borrador cono 1/8" x 1/8" x 1/8" 43 PSI	Borrador cono 1/8" x 1/8" x 1/8" 43 PSI
26A FBO-M100	27 RC-010LPEX	28 RC-00002X	29 W01000E	30 RC-011	RC-000X	

REPUESTOS PARA TALLER DE SERVICIO

Tapa electrónica	Controlador TI	Carcasa batería	Batería recargable	Batería de distribución	Amperímetro	Batería recargable portátil
29 RCP-033X	30 RCP-T1X	31 RCP-711X	31A RCP-T2X	32 RCP-001E	33 RCP-AAZ	34 RCP-021EX
Cable de potencia	Cable de potencia	Cable de potencia	Cable de potencia	Cable de potencia	Cable de potencia	Cable de potencia
35 RCP-A1X	36 RCP-001E	37 RCP-F000X	38 RCP-001E			



RoyalCondor® Ceres.

Liviana y eficiente.

La Ceres es una fumigadora de bomba interna, fabricada en plásticos de ingeniería, con cámara de presión incorporada. Su diseño de vanguardia la hace visualmente muy atractiva, sus formas están ergonómicamente trabajadas para adaptarse a la espalda del agricultor sin necesidad de onas.

Es una fumigadora liviana y eficiente, con el respaldo calidad y garantía que otorga a los productos que fabrica la marca RoyalCondor®. Proporciona al agricultor que la elige, calidad, versatilidad, capacidad, duración y excelente relación costo-beneficio.

Su rango de presión va 1-13,79 bar/14,7-200 psi.

Al ser un equipo de 15 litros, recuerde verificar la dosificación. Tome la dosificación por litro del producto a aplicar y multiplíquelo por 15.

Para lograr la presión de trabajo requerida bastará con 10 palancazos por minuto si usa una boquilla de descarga de 600 ccm/min.

2
AÑOS DE
GARANTÍA

Bomba: hidráulica de pistón interno, en nylon, con cámara de presión incorporada.

Palanca: fibra-carbonada para operar a ambos lados de la máquina, con solo girar 180° la manija.

Manguera: de alta resistencia, en PVC reforzada.

Llave robusta, ergonómica, con filtro en malla de acero inoxidable.

Canza liviana y resistente, en plástico de ingeniería.



Tapa: resistente, ergonómica, de fácil manipulación con una sola mano.

Tanque: 15L, en polietileno de alta densidad con mirilla indicadora de nivel, resistente al impacto protegido contra la luz ultravioleta.

Correas: curvas acolchadas y ajustables para mayor comodidad.

Boquillas: viene con dos boquillas: una metálica de cono fino(100µ), una en polietileno de cono de 600µ.

Portaboquilla: Universal.



VISTA FLONTAL



VISTA LATERAL



VISTA POSTERIOR



FLTRO



Recuerde verificar la dosificación del producto al utilizar la Fumigadora de 15 Litros.

Para preparación del producto: Tome la dosificación por litro del producto a aplicar y multiplíquela x 15.

Ejemplo: Si la dosis x Litro es de 5 cm: $5 \times 15 = 75$

Entonces: Para bomba de 15 Litros si la dosis por litro es de 5 cm, aplique por bomba 75 cm.

REFERENCIA	RECIENTE DE	PRESIÓN	PESO	EMPAQUE	DIMENSIONES	REPUESTOS
CO-041/CO-042	15L	40PSI +/- 10%	4	1UD	60X18X41 cm	100% disponibles

DESPIECE GENERAL

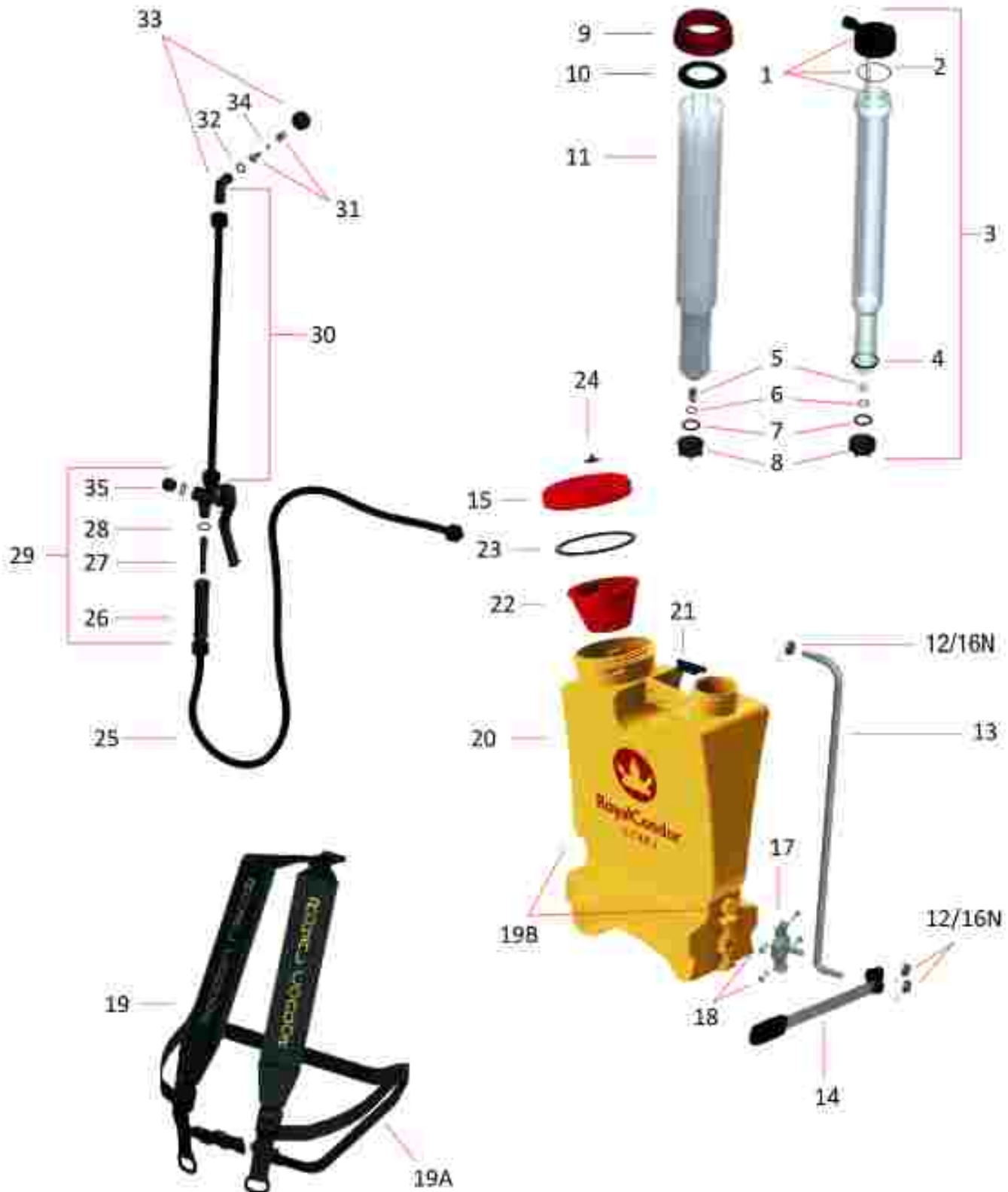

 Conjunto bola cántara	 O-ring bola cántara	 Cilindro de presión esferoidal	 O-ring anterior en vitón	 Válvula - bobina	 O-ring de la esfera en vitón
1 RM-502EX	2 RM-505X	3 RM-501EX	4 RM-503VX	5 RM-102X	6 RM-104VX
 O-ring del embudo	 Tuerca esfera	 Tubo bomba	 Empaque tapa bomba	 Tubo bomba	 Kit pin y arandela
7 RC-413X	8 RM-101X	9 RM-104PLX	10 RM-105X	11 RM-105X	12/16 RM-K312X
 Kit pin en O y arandela PLS	 Válvula de acero	 Palanca	 Destornillador de ventilador	 Soporte delata	 Tornillos Tuercas/Arandela
12/16 RM-K312PLSX	13 RM-313X	14 RM-305EX	15 RC-205X	17 RM-817EX	18 RM-818X
 Correa ajustable cumer y cinta	 Correa cónica	 Saco cónico	 Recipiente 15 litros	 Recipiente 15 litros versión 2010	 Recipiente 15 litros versión actual
19 RC-205AM-205AM-UL	19A RM-205X	19B RM-203X	20 RM-200-15AM	20 RM-200-15AM-01	20 RM-200-15AM-02
 Cinta cónica	 Filtro recipiente	 Filtro recipiente versión actual	 Empaque tapa recipiente	 Empaque tapa recipiente versión actual	 Tapa recipiente
21 RM-702X	22 RC-201X	22 RM-201X-01	23 RC-202EX	23 RM-202EX-01	24 RC-202EX
 Tapa recipiente versión 2010	 Tapa recipiente versión actual	 Manguera de sonda	 Tubo llave de paso	 Filtro llave de paso	 O-ring llave de paso
24 RM-212EX-01	24 RM-212EX-02	25 RM-305EX	26 RA-821X	27 RC-823X	28 RC-827X
 Codo Up pipe	 Lancet platizo	 Bujía llave paso versión 40 PSI	 O-ring portabujía	 Codo platizo	 O-ring bujía
29 RC-928ELPX	30 RC-348ELFX	31 RC-300A151X	32 RC-327X	33 RC-819LPEX	34 RC-352X
 Tapon llave de paso	 Kit de empaques				
35 RC-922X	RM-K1X				



RoyalCondor®
Garden.

Garden es la fumigadora ideal para jardinería, la preferida por su tamaño y funcionalidad en el cuidado de jardines internos y externos.

Es segura, durable y muy versátil, por esta razón usuarios del sector industrial la utilizan en diferentes aplicaciones en las cuales otorga excelente desempeño, duración y funcionamiento.

Es una fumigadora Jardinera de **USO PROFESIONAL**, indicada para el trabajo pesado y en múltiples aplicaciones agropecuarias e industriales.

Práctica en jardinería y hogar.

1
AÑO DE GARANTÍA

Perilla del bombeo: de fácil manipulación, cómoda y resistente.

Pulsador: de operación de accionamiento con el pulgar.

Manguito: ergonómico de fácil fijación.

Bomba: de presión previa.



Boquillas: viene con dos boquillas en plástico: una de 150cc/ml y una de 250cc/ml.

Tapa: ergonómica, con tapa hermética y sistema de seguridad.

Tanque: 1,1L, en polietileno de alta densidad con boca amplia para llenado fácil, resistente al impacto y protegido contra la luz ultravioleta.

Base: del recipiente con tres puntos de apoyo para mejor estabilidad de la fumigadora cuando se encuentra en reposo.



VISTA FLONTAL



RECIPIENTE Y TAPA



TAPA/FILTRO



REFERENCIA
CO-013

RECIPIENTE DE
1,1L

PRESIÓN
1 BAR/14,7PSI

PESO
0,58

EMPAQUE
11e

DIMENSIONES
33X19X12,5 cm

REPUESTOS
100% disponibles



DESPIECE GENERAL

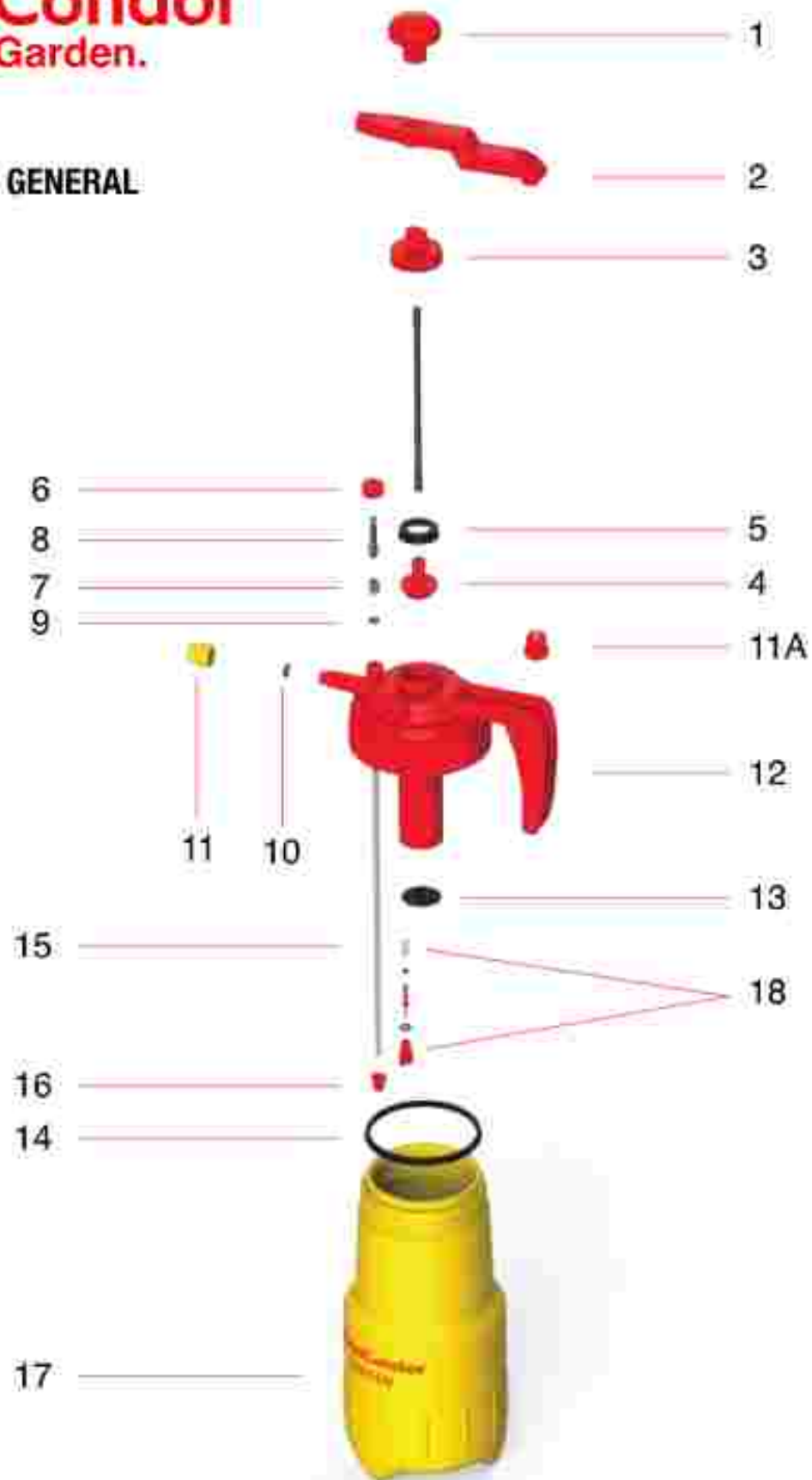



Pistón ámbolo

Nº PIEZAS	REFERENCIA
1	RJ-110042X



Palanca manivela

Nº PIEZAS	REFERENCIA
2	RJ-110044X



Tuerca del ámbolo

Nº PIEZAS	REFERENCIA
3	RJ-110051X



Soporte litro pistón

Nº PIEZAS	REFERENCIA
4	RJ-110052X



Chupa pistón

Nº PIEZAS	REFERENCIA
5	RJ-110053X



Kit empaques

Nº PIEZAS	REFERENCIA
5/6/10/13	RJ-110055AX



Kit empaques jardinería antigua

REFERENCIA
RJ-110055X



Tuerca anillo obturador

Nº PIEZAS	REFERENCIA
6	RJ-110045X



Resorte espigo obturador

Nº PIEZAS	REFERENCIA
7	RJ-110046X



Espejo válvula obturador

Nº PIEZAS	REFERENCIA
8	RJ-110047X



Biquilla plástica amarilla 250cc/min

Nº PIEZAS	REFERENCIA
11	RJ-101847EX



Biquilla plástica roja 150cc/min

Nº PIEZAS	REFERENCIA
11A	RJ-101848EX



Juego boquillas roja y amarilla

Nº PIEZAS	REFERENCIA
11-11A	RJ-10184EX



Tapa recipiente

Nº PIEZAS	REFERENCIA
12	RJ-110054AX



Bomba completa

REFERENCIA
RJ-100AEX



Válvula diafragma

Nº PIEZAS	REFERENCIA
13	RJ-110014X



Empaque recipiente

Nº PIEZAS	REFERENCIA
14	RJ-360192X



O'ring tapa recipiente antiguo

REFERENCIA
RJ-360190X



Tubo de succión

Nº PIEZAS	REFERENCIA
15	RJ-110049X



Filtro tubo de succión

Nº PIEZAS	REFERENCIA
16	RJ-110050X



Recipiente 1.0 litro

Nº PIEZAS	REFERENCIA
17	RJ-110010AX



Válvula de seguridad

Nº PIEZAS	REFERENCIA
18	RJ-110065X



RoyalCondor®
Handy.

**Prácticas
multiusos.**

Handy es un grupo de tres fumigadoras que pertenecen a los equipos multiusos, su principal característica es la versatilidad, se adaptan a cualquier uso y aplicación.

Es una fumigadora de presión previa y está equipada con una válvula de seguridad que con un código de color indica el nivel de presión cargado, cuando aparece el color rojo en la válvula se debe suspender la carga de presión.

Excelente relación costo beneficio.

1
AÑO DE
GARANTÍA

Manguito/embudo: porta litro, ergonómico, resistente de fácil aplicación.

Bomba de presión previa.

Manguera: de alta resistencia, en PVC.

Llave: ergonómica, con filtro plástico.

Lanzar plástico, ligero y resistente.



Tapa: segura, tipo empuje para cerrado fácil.

Válvula: de seguridad liberadora de presión con niveles de alerta.

Correa: en resaca, ajustable, para cargar al hombro.

Tanque: 10L, 7L, 5L en polietileno de alta resistencia con boca amplia para llenado fácil, resistente al impacto y protegido contra la luz ultravioleta.

Base: de resaca con fundas de apoyo para mejor estabilidad.

Boquilla: viene con boquilla de cono hueco 470 cc/min.



Handy 10 L



Handy 7 L



Handy 5 L



VÁLVULA DE SEGURIDAD
NIVELES DE ALERTA



REFERENCIA



REPUESTOS

CO-044
CO-045
CO-046

5L
7L
10L

470 cc/min
470 cc/min
470 cc/min

870 cc/min
870 cc/min
870 cc/min

37 cm
42 cm
42 cm

1 Ud
1 Ud
1 Ud

100% disponibles
100% disponibles
100% disponibles



Sistema bomba completo

N.º artículo	Referencia
1	HB-1



Bajo de goma

N.º artículo	Referencia
2	HB-1B



Bomba completa 470cc/ml

N.º artículo	Referencia
3	HB-2



Tapa trapilla

N.º artículo	Referencia
4	HB-2A



Bomba berraca

N.º artículo	Referencia
7	HB-3



Manguera de salida ensamblada

N.º artículo	Referencia
6	HB-4



Bajo con empujador

N.º artículo	Referencia
9	HB-3A



Corno ensamblado

N.º artículo	Referencia
10	HB-6



Recipiente de 5 litros

N.º artículo	Referencia
11	HB-11



Recipiente de 7 litros

N.º artículo	Referencia
11	HB-11A



Recipiente de 10 litros

N.º artículo	Referencia
11	HB-11B



Lanza con boquilla fumigadora 5L

N.º artículo	Referencia
12	HB-2A-2C



Lanza con boquilla fumigadora 7 y 10L

N.º artículo	Referencia
12	HB-2A-2C-2D



Llave de paso

N.º artículo	Referencia
13	HB-2D-2D



O-ring tubo bomba

N.º artículo	Referencia
14	HB-1E



Chucho plástico

N.º artículo	Referencia
15	HB-1C



O-ring motor

N.º artículo	Referencia
16	HB-1D



Válvula reguladora de presión

N.º artículo	Referencia
17	HB-8A-8B



O-ring motor

N.º artículo	Referencia
18	HB-8D



O-ring escape línea de paso

N.º artículo	Referencia
19	HB-2G



Manguera interna fumigadora 5L

N.º artículo	Referencia
20	HB-12



Manguera interna fumigadora 7L

N.º artículo	Referencia
20	HB-13



Manguera interna fumigadora 10L

N.º artículo	Referencia
20	HB-14



Empaque para escape línea de paso

N.º artículo	Referencia
21	HB-2E



Filtro línea de paso

N.º artículo	Referencia
22	HB-2G



Kit de repuestos

N.º artículo	Referencia
	HB-5

HB-5



RoyalCondor®
Trombon.

**Ideal para
jardines y huertas.**

La **Trombón** es una fumigadora Multiusos de doble efecto, con capacidad de 10 litros y la presión deseada se consigue accionando el trombón de manera constante.

Es una fumigadora muy liviana y versátil razón por la cual es usada en múltiples aplicaciones en pequeñas huertas y jardines, logrando excelentes desempeño.

Su rango de presión va 1,38 - 3,8 bar / 20-55 psi.

1
AÑO DE
GARANTÍA

Tapa: moderna, ergonómica de fácil manipulación con una sola mano.

Manguera: de alta resistencia en PVC.

Llave: metálica.

Lanza: metálica de doble acción, con mango ergonómico.



Correas: curvas, separadas, anchadas y ajustables para mayor comodidad.

Tanque: 10L en polietileno de alta densidad, resistente al impacto y protección contra la luz ultravioleta, con manilla indicadora de nivel, con boca amplia para llenado fácil.

Portabojas: Universal.

Boquilla: metálica de con flujo variable descarga 000cc/min.



VISTA LATERAL



VISTA POSTERIOR



VISTA LANZA TROMBÓN



TAPA/FILTRO



REFERENCIA
CO-017

RECIPIENTE DE
10L

PRESIÓN
1,38-3,8 BAR/20-55 PSI%

PESO
1,5

EMPAQUE
100

DIMENSIONES
51x28x20 cm

REPUESTOS
100% disponibles

RoyalCondor[®] Trombon.

DESPIECE GENERAL

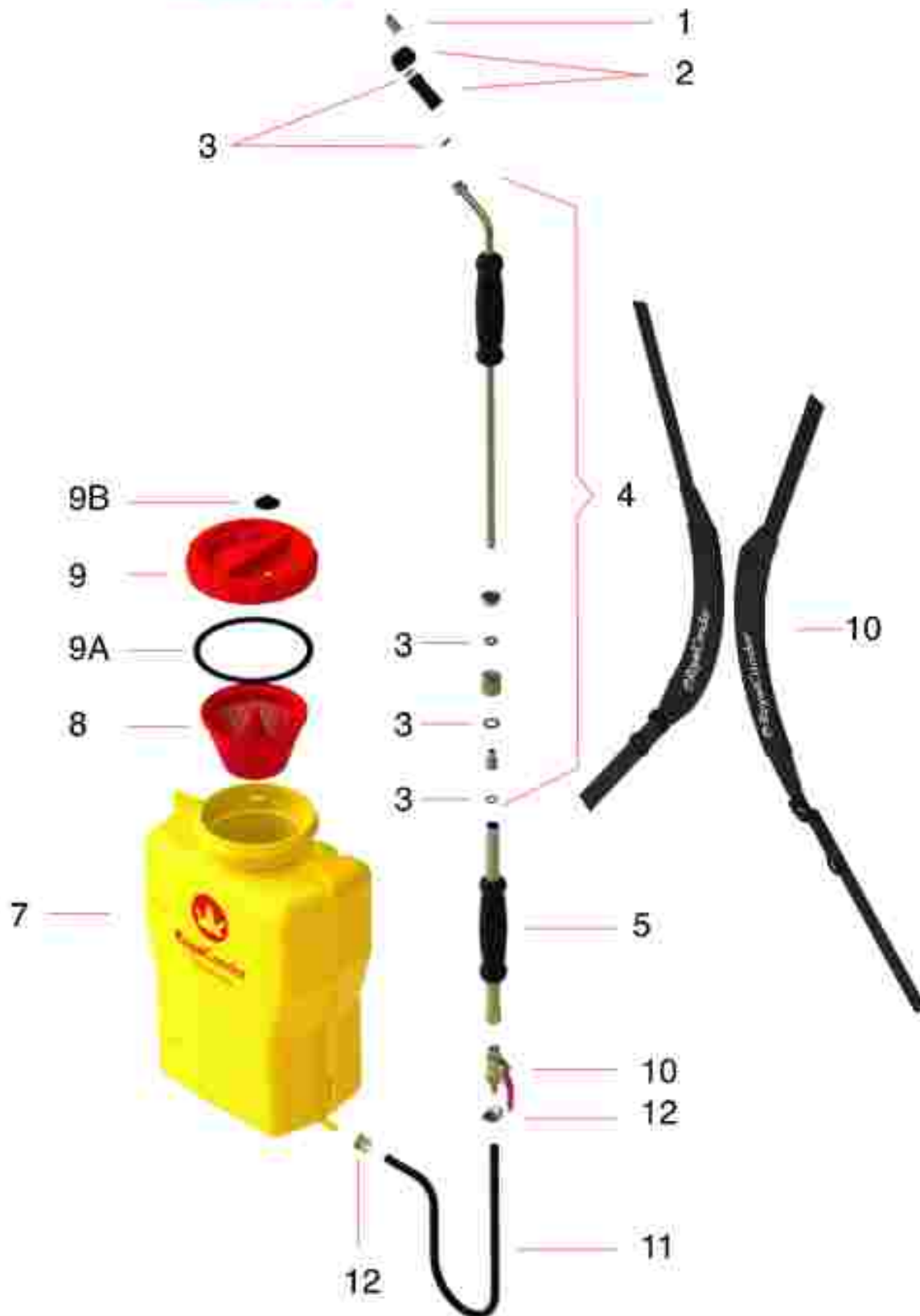



Bujía térmica TB0001man 40 PG

CANTIDAD	DESCRIPCIÓN
1	HC-350A101X



Pistola universal

CANTIDAD	DESCRIPCIÓN
2	HC-830EX



Kit de empujones

CANTIDAD	DESCRIPCIÓN
3	TB-K2X



Erbolo completo

CANTIDAD	DESCRIPCIÓN
4	TB-400X



Tubo transfer

CANTIDAD	DESCRIPCIÓN
5	TB-105X



Llave de paso

CANTIDAD	DESCRIPCIÓN
6	TB-920X



Reservorio 10 litros

CANTIDAD	DESCRIPCIÓN
7	TB-200-10ARSCHX



Reservorio 10 litros versión 2018

CANTIDAD	DESCRIPCIÓN
7	TB-200-10ARSCHX-01



Reservorio 10 litros versión actual

CANTIDAD	DESCRIPCIÓN
7	TB-200-10ARSCHX-02



Filtro redondo

CANTIDAD	DESCRIPCIÓN
8	RM-201X



Filtro redondo versión actual

CANTIDAD	DESCRIPCIÓN
8	RM-201X-01



Tapa redonda

CANTIDAD	DESCRIPCIÓN
9	RM-202X



Tapa recipiente versión 2018

CANTIDAD	DESCRIPCIÓN
9	RM-202X-01



Tapa recipiente versión actual

CANTIDAD	DESCRIPCIÓN
9	RM-202X-02



Empaque tapa recipiente

CANTIDAD	DESCRIPCIÓN
9A	RM-202BX



Empaque tapa recipiente versión actual

CANTIDAD	DESCRIPCIÓN
9A	RM-202BX-01



Difusor ventilación tapa recipiente

CANTIDAD	DESCRIPCIÓN
9B	HC-205X



Cable acortado corto y separado

CANTIDAD	DESCRIPCIÓN
10	HC-700EA114 CRV



Manguito de unión

CANTIDAD	DESCRIPCIÓN
11	TB-305X



Abracadora de granitos

CANTIDAD	DESCRIPCIÓN
12	TB-804X



RoyalCondor®
Electrón.

Especialista en control de maleza.

1
AÑO DE GARANTÍA

Soporte: de motor orientable, carburos eléctricos en acero inoxidable.

Tapa: segura, con sello hermético y diafragma de ventilación, de fácil manipulación y rígido soporte.

Lanza: plegable en aluminio ligero y resistente que ofrece comodidad al transportar y almacenar.

Mango: con empuñadura que lo hace muy cómodo y anatómico, bien fijado que mantiene fijo constante.

Batería: recargable de 1,5V-4.5V de 3000 mAh. Opción de dos pilas tamaño D de 1,5V cada una.

Cerreas: cilíndricas, separadas, acopladas y ajustables.

Electrón es el micronizador de **RoyalCondor®**, especializado para aplicaciones en control de maleza. Ultra Bajo Volumen (UBV) con gotas de tamaño controlado de 150 - 300 µm que permite un círculo de trabajo de 1,2 a 1,5 m dependiendo de la altura de trabajo.

Al usar **RoyalCondor® Electrón**, obtiene:

Rapidez: Fumigadora tradicional 1 hectárea en 12 horas con **Electrón** 1 hectárea en 2 horas.

Eficiencia: Fumigadora tradicional 300 litros/hectárea, con **Electrón** 20 litros/hectárea.

Ahorro de herbicida: Hasta 1 litro/hectárea se puede ahorrar en cada tratamiento.



Aro metálico: protege de insectos y gotas.

Disco: difunde con turbulencia que evita la entrada de humedad al motor.

Motor: eléctrico totalmente hermético.

Boquilla: incluye amarras, descarga 100cc/min a 20L/h, opción de como accesorio otras boquillas, ver catálogo.

Válvula: conexión rápida al recipiente, se puede desconectar la lanza aún teniendo líquido en el recipiente.

Tanque: 10L en polietileno de alta densidad resistente al impacto y protegido contra la luz ultravioleta, con mirilla (indicadora de nivel), boca amplia (casi) (llenado fácil).



VISTA LATERAL



VISTA FRONTAL



SOPORTE/AGARRE



BOQUILLA



TAPA/FILTRO



REFERENCIA
CO-025N

RECIPIENTE DE
10L

KG
PESO
1,5

EMPAQUE
1UD

DIMENSIONES
40X17,5X28 cm

REPUESOS
100% disponibles

1,2V / 4A

3.000-4.000RPM

250 micras

1 - 2 m

0,8

100g

1,4 m



DESPIECE GENERAL

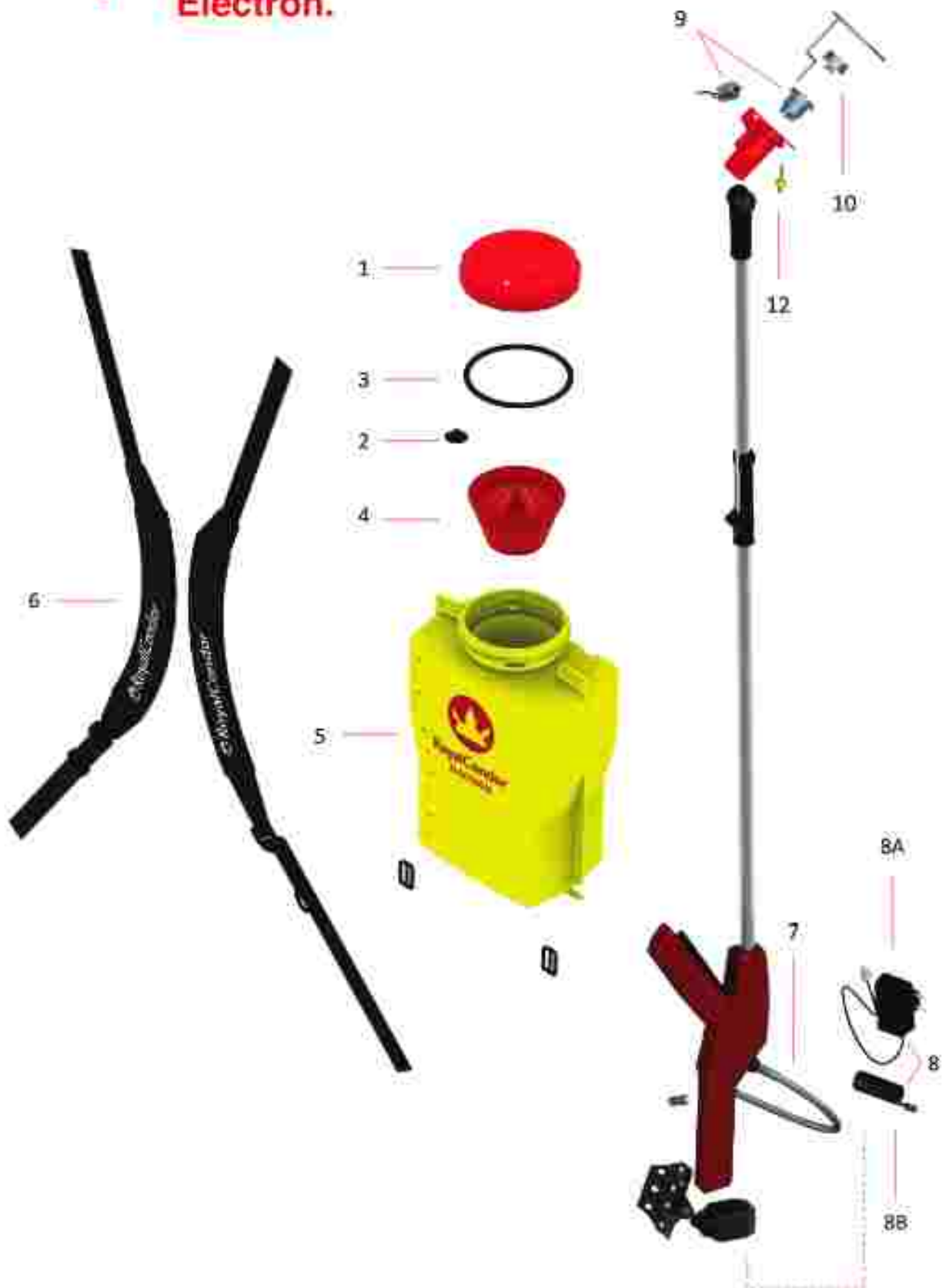



Tapa recipiente
Nº REFREJA REFERENCIA
1 RM-202X



Tapa recipiente versión 2018
Nº REFREJA REFERENCIA
1 RM-202X-01



Tapa recipiente versión actual
Nº REFREJA REFERENCIA
1 RM-202X-02



Diffusor de nebulización
Nº REFREJA REFERENCIA
2 RC-206X

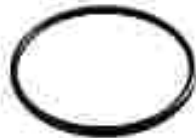

Embrague tapa recipiente
Nº REFREJA REFERENCIA
3 RM-202BX



Embrague tapa versión actual
Nº REFREJA REFERENCIA
3 RM-202BX-01



Filtro recipiente
Nº REFREJA REFERENCIA
4 RM-201X



Filtro recipiente versión actual
Nº REFREJA REFERENCIA
4 RM-201X-01



Recipiente 10 litros
Nº REFREJA REFERENCIA
5 RCE-200-10AMSCRX



Recipiente 10 litros versión 2018
Nº REFREJA REFERENCIA
5 RCE-200-10AMSCRX-01



Recipiente 10 litros versión actual
Nº REFREJA REFERENCIA
5 RCE-200-10AMSCRX-02



Cuerpo ajustable correa y separador
Nº REFREJA REFERENCIA
6 RC-700EA1/4 CRV



Conjunto inferior de conexión
Nº REFREJA REFERENCIA
7 RCE-7507X



Bat. Cargador/Batería
Nº REFREJA REFERENCIA
8 RCE-7605X



Cargador batería
Nº REFREJA REFERENCIA
8A RCE-7467X



Batería recargable
Nº REFREJA REFERENCIA
8B RCE-7488X



Motor eléctrico
Nº REFREJA REFERENCIA
9 RCE-7502X



Boca difusor
Nº REFREJA REFERENCIA
10 RCE-7501X



Bocina inserta 100cc/min
Nº REFREJA REFERENCIA
11 RCE-7450X



Bocina inserta 250cc/min
Nº REFREJA REFERENCIA
11 RCE-7451X



Bocina inserta 150cc/min
Nº REFREJA REFERENCIA
11 RCE-7448X



Bocina inserta 350cc/min
Nº REFREJA REFERENCIA
11 RCE-7446X



RoyalCondor®
Trombón Galón.

Para pequeñas huertas y jardines.

Trombón de galón es una fumigadora de la línea multiusos, su tamaño la hace ideal para la aplicación en pequeñas huertas y jardines. La presión deseada se logra accionando el eje de la bomba uniforme y constantemente hasta que la bomba cargue líquido.

Es una fumigadora con la calidad **RoyalCondor®**, versátil, segura, durable y excelente relación costo beneficio.

Indicada para el trabajo en agricultura: ganadería y en pequeñas huertas y jardines.

1
AÑO DE GARANTÍA

Manguera: resistente, en PVC con fibra estabilizada.

Tanque: 4L en polietileno de alta densidad, resistente al impacto y protegido contra la luz ultravioleta.

Trombón: metálico de alta resistencia, con mango ergonómico.

Baquilla: graduable, de acero fuerte, media descarga 600cc/min.

Portabaquilla: (Involual).



Tapa: segura, con sello permisco de fácil manipulación y limpieza.

Correa: para cargar al hombro, graduable para mayor comodidad y resistencia.

Perilla de botón: cómoda y de fácil manipulación.



VISTA FRONTAL



VISTA LATERAL



VISTA POSTERIOR



TROMBÓN



REFERENCIA
CD-014

RECIPIENTE DE
4L

PRESIÓN
1,38-3,8 BAR/20-55 PSI

PESO
0,60

EMPAQUE
1UC

REPUESTOS
100% disponibles

RoyalCondor[®]

Trombón Galón.

DESPIECE GENERAL

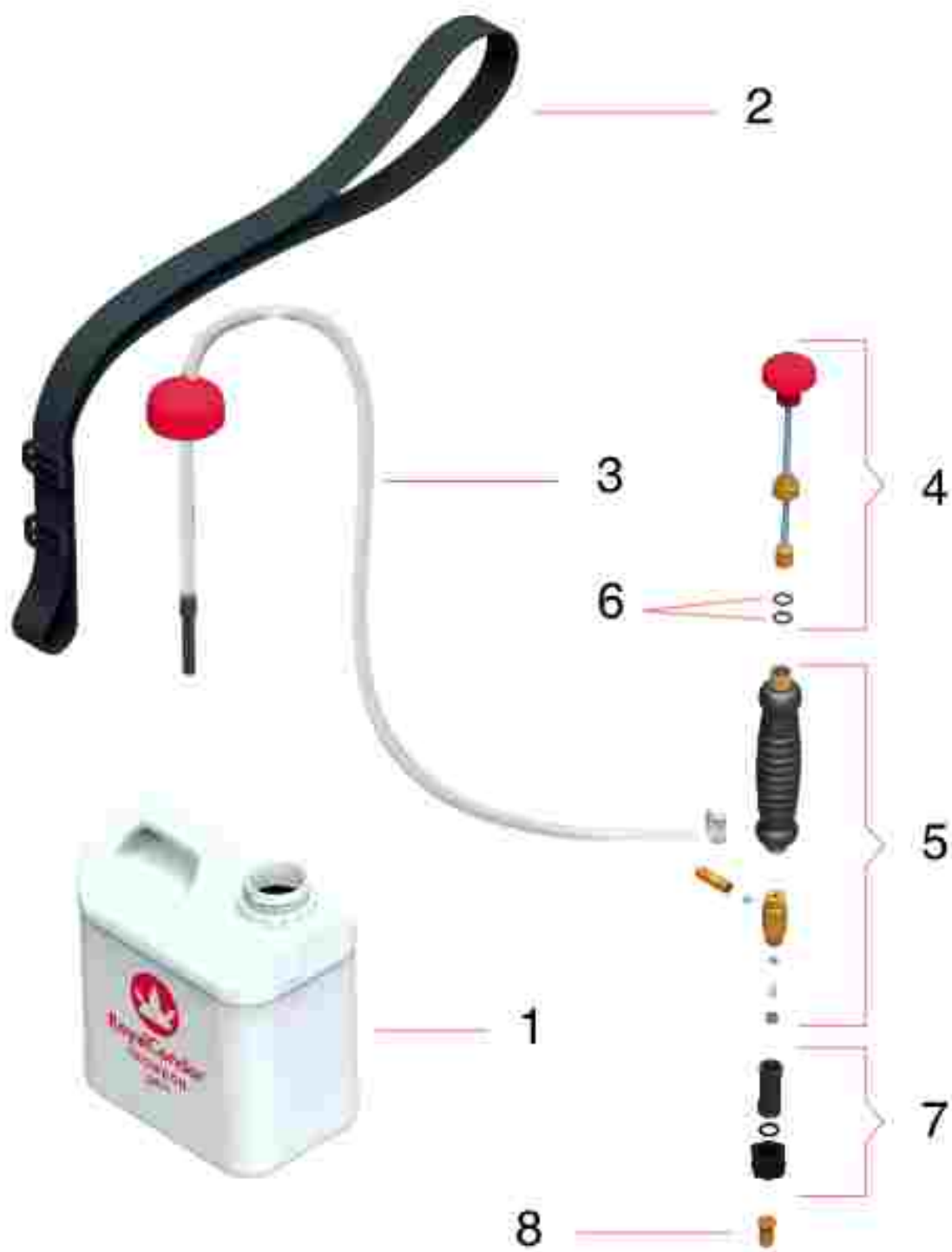



Reservorio 4 litros

Nº DESCRIPCIÓN	REFERENCIA
1	TG-200-4LX



Cable

Nº DESCRIPCIÓN	REFERENCIA
2	TG-700X



Manguera enrollable

Nº DESCRIPCIÓN	REFERENCIA
3	TG-305X



Cabezal enrollable

Nº DESCRIPCIÓN	REFERENCIA
4	TG-400X



Tubo desmontable

Nº DESCRIPCIÓN	REFERENCIA
5	TG-105X



Kit anillos y abrazadera

Nº DESCRIPCIÓN	REFERENCIA
6	TG-K2X



Portabombas anillo

Nº DESCRIPCIÓN	REFERENCIA
7	RC-830EX



Bomba (marca DDX) (100 40 PSI)

Nº DESCRIPCIÓN	REFERENCIA
8	RC-350A101X



Kit cuerpo válvula

REFERENCIA
TG-103X

Jardinera

2L

**Fumigadora
jardinera de
bajo costo.**

Uso doméstico.



CARACTERÍSTICAS

- ✿ No es un producto **RoyalCondor**[®], por lo tanto no lleva la marca **RoyalCondor**[®].
- ✿ No maneja repuestos.
- ✿ Es desechable, por eso su bajo precio.
- ✿ No tiene garantía extendida ni servicio postventa.





RoyalCondor® Kit de Protección.

El **Kit de Protección RoyalCondor®** se desarrolló para proteger la integridad física del agricultor en sus aplicaciones. Fabricado con telas antifluidos, con el fin de evitar al máximo la filtración de producto y el contacto directo con la piel.

Cumple la norma técnica Colombiana NTC 5400, numeral 3-11 (d.f) buenas prácticas agrícolas.

Protéjase cuando fumigue utilice el **Kit de Protección RoyalCondor®** al hacer aplicaciones en agricultura, ganadería, industria o jardines y cuando haya riesgo de contaminación.

Nos preocupa su salud y seguridad.

Arme su kit de protección de acuerdo a su necesidad.



Completo



Sin pantalón



Sin delantal



ESCAFANDRA

Resistente al químico, NTC 5400-11, 100% impermeable, con cintas y botones, tamaño único.

REFERENCIA

ESCF PRTC



GAFAS DE PROTECCIÓN

Resistente a la protección de insecticidas.

REFERENCIA

GAFAS



MASCARILLA DESECHABLE

Protección respiratoria y cubre la boca y nariz, NTC 5400-11, 40 cm x 10 cm.

REFERENCIA

MSC PRTC



MASCARILLA PROFESIONAL

En colores, resistente con correa y alérgico, incluye un filtro de carbón y protección de la boca y nariz. Incluye un filtro de carbón. Incluye un filtro de carbón. Incluye un filtro de carbón. Incluye un filtro de carbón.

REFERENCIA

MSC-PRF PRTC



CARTUCHOS QUÍMICOS

Se utilizan para la protección respiratoria y protección de la boca y nariz. Se utilizan para la protección respiratoria y protección de la boca y nariz. Se utilizan para la protección respiratoria y protección de la boca y nariz. Se utilizan para la protección respiratoria y protección de la boca y nariz.

REFERENCIA

CRT-MSC-PRF PRTC



GUANTES

Figura en color verde, resistente al químico, protección al agua y aceite, impermeable, tamaño único, NTC 5400-11, 40 cm x 20 cm.

REFERENCIA

GUA NIT T11



CAMISA

Resistente al químico, NTC 5400-11, 100% impermeable, con botones, tamaño único, NTC 5400-11.

REFERENCIA

CMS PRTC



PANTALÓN

Resistente al químico, NTC 5400-11, 100% impermeable, con botones, tamaño único, NTC 5400-11, 40 cm x 20 cm.

REFERENCIA

PNT PRTC



DELANTAL

Resistente al químico, NTC 5400-11, 100% impermeable, con botones, tamaño único, NTC 5400-11.

REFERENCIA

DLNT PRTC



KIT DE PROTECCIÓN OPCIÓN 1

Contiene: escafandra, gafas, guantes, camisa, pantalón.

KIT DE PROTECCIÓN OPCIÓN 2

Contiene: escafandra, gafas, guantes, camisa, pantalón.

REFERENCIA

KIT PRTC / KIT PRTC-P